

EN BERRY
ma campagne
A DU STYLE

Guide Pratique



Venir en Berry Province

Plan d'accès



Les indispensables pour préparer votre séjour



Venir en Berry Province

EN VOITURE (GRANDS AXES)

- A 71 (Paris-Clermont-Ferrand)
- A 77 (Paris-Montargis-Nevers)
- A 20 (Paris-Vierzon-Toulouse)
- A 85 (Nantes-Angers-Tours-Vierzon)
- RN 151 (Poitiers-Auxerre)
- RN 76 (Tours-Moulins)

EN TRAIN (PRINCIPALES LIGNES)

- Paris-Bourges
- Paris-Vierzon-Bordeaux
- Paris-Vierzon-Toulouse
- Nantes-Lyon



Sommaire

Mes Visites

p. 2

- Châteaux
- Musées
- Galeries
- Parcs & Jardins
- Patrimoine religieux
- Autre patrimoine
- Visites guidées
- Visites techniques & artisanales
- Parc animalier ou thématique

Mes Activités

p. 72

- Activités nautiques
- Plans d'eau, zones de baignade et multi-activités
- Activités équestres
- Chasse & Pêche
- Cyclo & VTT
- Loisirs et découverte nature
- Parcs nature et de loisirs
- Golfs
- Sports mécaniques
- Activités aériennes
- Saut à l'élastique



Mes Bonnes Adresses

p. 118

- Restaurants
- Hôtels
- Hébergements insolites
- Villages vacances
- Châteaux recevant des hôtes
- Hébergement collectifs
- Campings
- Aires de services, bornes camping-car

Ce guide pratique Édition 2017 vous est offert par Berry Province.

Conception : Agence de développement du Tourisme et des Territoires du Cher - Agence de Développement Touristique de l'Indre

Crédits photo : le crédit des photos de chaque encart est celui du site mentionné.

Crédit photo couverture : Château de La Verrerie - Julie Sarperi

Impression : Centr'Imprim

Mes Infos Utiles

p. 186

- Foires et marchés
- Salles de spectacle
- Offices de Tourisme
- Contacts utiles
- Accès situation
- Carte



Mes visites

Châteaux p4

Musées p12

Galleries p30

Parcs
& jardins p34

Patrimoine
religieux p44

Autre
patrimoine p54

Visites
guidées p56

Visites techniques
& artisanales p64

Parc animalier
ou thématique p70

Château et Jardin d'Ainay-le-Vieil



18200 AINAY-LE-VIEIL

7 rue du Château

Tél. : 02 48 63 50 03

Mail : contact@chateau-ainaylevieil.fr

<http://chateau-ainaylevieil.fr>

C'est un château fort avec douves, corps de garde, chemin de ronde... que parcourt la visite. Tout droit venu du moyen-âge, il abrite une gracieuse demeure de style gothique flamboyant construite à la fin du XVème siècle par Charles de Bigny. Cette famille l'habite depuis 1467. On y voit ses souvenirs de Colbert, de Marie-Antoinette et de Napoléon, ainsi que des salons superbes et majestueux. La promenade offre la beauté de ses arbres centenaires et le parcours de la roseraie et des jardins de chartreuses.

OUVERTURE : Du 01/03 au 31/03 et du 01/10 au 15/11 de 10h à 12h et de 14h à 18h, fermé le mardi. Du 01/04 au 30/06 et du 01/09 au 30/09 de 10h à 12h et de 14h à 18h, tous les jours. Du 01/07 au 30/08 de 10h à 19h, tous les jours. Pour le château la visite est guidée, mais pour les jardins la visite reste libre.

TARIF : Tarif Château : de 6€ à 8,50€ (- de 15 ans 4€)



AZAY-LE-FERRON

Château, parc et jardins d'Azay-le-Ferron



36290 AZAY-LE-FERRON

31/33 rue Hersent-Luzarche

Tél. : 02 54 39 20 06

Mail : chateauazaylefferron@orange.fr

www.chateau-azay-le-ferron.com

Le château d'Azay-le-Ferron, au cœur du Parc naturel régional de la Brenne, allie le raffinement et l'élégance d'un site du Val de Loire au calme et à la sérénité d'un Berry authentique. Un parc à l'anglaise et un jardin à la française forment le somptueux écrin d'un lieu qui semble encore habité. La visite des 15 salles, richement meublées, témoigne de la longue histoire qui unit ce château aux hommes qui l'ont façonné depuis le XVe siècle.

OUVERTURE : Du 01/04 au 30/06 et du 01/09 au 30/09 de 10h à 18h, tous les jours. Du 01/07 au 31/08 de 10h à 18h30, tous les jours. Du 01/10 au 12/11 de 10h à 17h30, tous les jours.

TARIF : visite guidée du château + parc : 8€ / visite parc uniquement : 3,50 €



BLANCAFORT

A9
Indre Cher

Château et Jardin de Blancafort

Dans son bel appareillage de briques roses, cette maison forte s'élève sur les bords de la Sauldre, entourée par un parc et un jardin à la française. Elle est édiflée au XV^{ème} siècle par la famille de Boucard, sur l'emplacement d'une ancienne seigneurie qui existait déjà au XI^{ème} siècle, puis transformée au XVII^{ème} siècle. On y trouve un très beau mobilier et des tapisseries du XVII^{ème} et du XVIII^{ème} siècles. Blancafort est un château privé et habité toute l'année.



OUVERTURE : Du 01/04 au 31/05 et du 01/10 au 15/10 de 10h à 12h et de 14h à 19h, fermé le mardi. Du 01/06 au 30/09 de 10h à 19h, tous les jours.

TARIF : de 7 € à 9,50 €



18410 BLANCAFORT

Blancafort

Tél. : 02 48 58 60 11

Mail : info@chateaublancafort.comwww.chateaublancafort.com

© F. Legris-Spelle - ADT

BOUGES-LE-CHATEAU

E4
Indre Cher

Parc et château de Bouges



On dirait le Petit Trianon de Versailles. Sur la route de Valençay, un autre château vous attend. Une petite « folie », construite en belles pierres de taille... Tout aussi élégant, il semble encore habité tant l'harmonie, le raffinement de son mobilier et de sa décoration donnent le sentiment que le propriétaire vient de s'absenter. Après la visite, le parc et les jardins sont le cadre idéal d'une balade en famille. Ici, le patrimoine et la nature ne font qu'un.

OUVERTURE : Du 01/03 au 31/03 de 10h à 12h et de 14h à 17h, fermé le lundi, mardi, mercredi, jeudi et vendredi. Du 01/04 au 30/06 de 10h à 12h et de 14h à 18h, fermé le mardi. Du 01/07 au 31/08 de 10h à 12h30 et de 14h à 18h45, tous les jours. Du 01/09 au 31/10 de 10h à 12h et de 14h à 18h, fermé le mardi. Du 01/11 au 30/11 de 10h à 12h et de 14h à 17h, fermé le lundi, mardi, mercredi, jeudi et vendredi.

TARIF : de 5,50 € à 8 €

36110 BOUGES-LE-CHATEAU

15 rue du Château

Tél. : 02 54 35 88 26

Mail : chateau.bouges@monuments-nationaux.frwww.chateau-bouges.fr



Palais Jacques Cœur



18000 BOURGES

10 bis rue Jacques Cœur

Tél. : 02 48 24 79 42

Mail : viviane.lenoble@monuments-nationaux.fr

http://palais-jacques-coeur.monuments-nationaux.fr

Dans le centre historique de Bourges, Ville d'Art et d'Histoire, visitez le Palais Jacques Cœur, l'un des plus somptueux édifices de l'architecture civile gothique du XVème siècle, et découvrez le personnage d'exception que fut Jacques Cœur, marchand, aventurier, argenterier du roi Charles VII. Un chef-d'œuvre du gothique flamboyant. S'y conjuguent le répertoire gothique, la symbolique royale, des éléments des armes de Jacques Cœur et des représentations réalistes de la vie quotidienne. Inspiré de l'architecture aristocratique des demeures du duc Jean de Berry, l'édifice est doté de cheminées dans toutes les pièces et d'une étuve pour la toilette. La circulation d'apparat est dissociée de la desserte privée.

OUVRETURE : Du 02/01 au 31/03 et du 01/10 au 31/12 de 9h30 à 11h30 et de 14h à 16h30, tous les jours. Du 01/04 au 30/04 et 01/09 au 30/09 de 10h à 11h30 et de 14h à 17h15, tous les jours. Du 02/05 au 30/06 de 9h30 à 11h30 et de 14h à 17h30, tous les jours. Du 01/07 au 31/08 de 9h45 à 12h et de 14h à 17h45, tous les jours.

TARIF : 8 €



CHAPELLE-D'ANGILLON (LA)

B8



Château de La Chapelle-d'Angillon et Musée Alain-Fournier

Le Château de la Chapelle d'Angillon possède un des plus anciens spécimens d'architecture militaire du Cher, avec son donjon bâti en 1050. Ce Château de La Chapelle d'Angillon fut le lieu de résidence des Princes de Boisbelle, et c'est ici que vécut deux bâtisseurs de cathédrales.

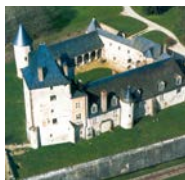

Dans ce lieu, plane encore le souvenir du Grand Meaulnes et de la Princesse de Clèves. On dit aussi que le grand Sully, fit ici son royaume. Possibilité de repas au château.

OUVRETURE : Du 01/01 au 31/12 de 9h à 12h et de 14h à 18h, fermé le dimanche matin.

TARIF : 10 €



18380 CHAPELLE-D'ANGILLON (LA)

La Chapelle-d'Angillon

Tél. : 02 48 73 41 10

Mail : jeandogny@wanadoo.fr

www.chateau-angillon.com

CLION

E2



Château de Isle Savary

OUVRETURE : Du 01/04 au 30/09 de 10h à 12h et de 15h à 17h, tous les jours.

TARIF : 7 €



36700 CLION

Isle Savary

Tél. : 02 54 38 61 71

Mail : chateau.isle.savary@free.fr



© Yoann Rousset

ISSOUDUN

E6



La Tour Blanche

Une interprétation poétique et contemporaine dans une scénographie de 2014 d'un des plus vieux monuments du Berry. Cet ouvrage de fortification qui domine fièrement la ville a été construit il y a plus de 800 ans, à une époque où Philippe Auguste et Richard Cœur de Lion s'affrontaient dans le Berry. Son nom est à jamais associé à Blanche de Castille qui a offert la ville au royaume de France en se mariant à Louis VIII. Et toujours : une vue imprenable sur la ville depuis le sommet.



OUVERTURE : Du 01/04 au 31/05 de 14h à 18h, fermé le lundi, mardi, mercredi, jeudi et vendredi. Du 01/06 au 30/06 de 14h à 18h, fermé le lundi. Du 01/07 au 31/08 de 14h à 18h. Du 01/09 au 30/09 de 14h à 18h, fermé le lundi.

TARIF : 3 €



36100 ISSOUDUN

Place Saint-Cyr
Tél. : 02 54 21 74 02
Mail : tourisme@issoudun.fr
www.issoudun.fr/tourblanche

LIGNAC

I2



Château Guillaume

OUVERTURE : Du 01/06 au 30/09 de 14h30 à 18h, fermé le lundi.

TARIF : visite guidée : 7 €



36370 LIGNAC

Château Guillaume
Tél. : 02 54 25 62 81 / 02 54 25 72 02
Mail : lancelot@ursel.net

MEHUN-SUR-YEVRE

D7



Château Charles VII

OUVERTURE : Du 13/03 au 24/04 et du 01/10 au 02/11 de 14h30 à 18h le samedi, dimanche et jours fériés. Du 26/04 au 30/06 et du 01/09 au 30/09 de 14h30 à 18h, fermé le lundi. Du 01/07 au 31/08 de 14h30 à 18h30, tous les jours. Accueil scolaire en toute saison sur réservation.

TARIF : Entrée pour le château et le pôle : 5 €



18500 MEHUN-SUR-YEVRE

Place du Général Leclerc
Tél. : 02 48 57 00 71
Mail : chateau.museecharles7.mehunsuryevre@wanadoo.fr





Château de Meillant



18200 MEILLANT

Bourg

Tél. : 02 48 63 32 05

Mail : contact@chateaudemeillant.fr

www.chateaudemeillant.com

Remarquable pour son gothique, flamboyant, le Château de Meillant, somptueusement meublé, propose une visite mystérieuse avec des tours de magie. Pour les enfants est proposé le jeu "délivre la fée lutine". Dans l'ancien cellier, un monde miniature vous fait rêver.

OUVERTURE : Du 01/03 au 31/03 de 14h à 18h, tous les jours. Du 01/04 au 30/04 et du 01/09 au 15/11 de 10h à 12h et de 14h à 18h, tous les jours. Du 01/05 au 30/06 de 10h à 12h et de 14h à 18h30, tous les jours. Du 01/07 au 31/08 de 10h à 18h30, tous les jours.

TARIF : 8 €



MENETOU-COUTURE

E10



Château de Menetou-Couture

OUVERTURE : Du 26/03 au 28/03 de 14h à 18h le dimanche, lundi, samedi. Du 05/05 au 08/05 de 14h à 18h, fermé le lundi, mardi, mercredi. Du 14/05 au 16/05 de 14h à 18h le dimanche, lundi, samedi. Du 01/07 au 31/08 de 14h à 19h, fermé le lundi et samedi. Du 17/09 au 18/09 de 14h à 18h le dimanche et samedi.

TARIF : 5 €



18320 MENETOU-COUTURE

Place du Donjon

Tél. : 02 48 80 25 08

Mail : donjonmenetoucouture@sfr.fr

MORNAY-BERRY

B10



Château La Grand' Cour

OUVERTURE : Du 01/07 au 31/08 de 15h à 20h, fermé le lundi. Hors saison : tous les jours, à toute heure (prévenir pour garantir l'accueil).

TARIF : 6 €



18350 MORNAY-BERRY

Route de Nevers

Tél. : 02 48 80 24 45

Mail : info@lagrandcour.fr

www.lagrandcour.fr

MENETOU-SALON

C8



Château et Domaine de Menetou-Salon

OUVERTURE : Du 05/05 au 08/05 et du 14/05 au 15/05 de 10h à 12h et de 14h à 17h, tous les jours. Du 01/07 au 17/07 et du 05/08 au 15/08 et du 01/09 au 18/09 de 10h à 12h et de 14h à 17h, tous les jours.

TARIF : 8,50 €



18510 MENETOU-SALON

2 rue du Château

Tél. : 02 48 64 80 54

Mail : contact@chateau-menetou-salon.com

www.chateau-menetou-salon.com



© JC Leveau

NOHANT-VIC

G6



Maison de George Sand et parc



36400 NOHANT-VIC

Centre des Monuments Nationaux, 2, Place Sainte-Anne

Tél. : 02 54 31 06 04

www.maison-george-sand.monuments-nationaux.fr

Attention, cette maison est vivante ! Elle respire, transpire l'intimité d'une femme qui a inspiré et charmé ses contemporains : il semble que les doigts de Chopin courent encore sur le piano dont les notes romantiques s'évaporent dans l'air parfumé des jardins. C'est une escapade chargée d'émotion et de belles lettres sur la route des amoureux, une escale hors du temps, sur les traces des traditions populaires que l'auteure a su saisir avec tant de justesse et de tendresse.

OUVERTURE : Du 02/01 au 31/03 et du 01/10 au 31/12 tous les jours de 10h à 12h30 et de 14h à 17h. Du 01/04 au 30/04 et du 01/09 au 30/09 tous les jours de 10h à 12h30 et de 14h à 18h. Du 02/05 au 30/06 tous les jours de 9h30 à 12h et de 14h à 18h30. Du 01/07 au 31/08 tous les jours de 9h30 à 13h et de 14h à 18h30.

TARIF : 7,50 € (Pour une visite obligatoirement guidée)



OIZON

A8



Château de La Verrerie

Le Château de La Verrerie est un joyau de la Renaissance édifié par Béraud Stuart. Ce lieu recèle de sentiers où Alain-Fournier, l'auteur du Grand Meaulnes aimait se promener. Il fut propriété des Stuarts pendant deux siècles, puis Louis XIV l'offrit à Louise de Kéroualle, Duchesse de Portsmouth. Visite théâtralisée.



OUVERTURE : Ouvert de Pâques à la Toussaint, fermé le lundi, le mardi et le mercredi. En juillet et août, ouvert tous les jours les après-midis. Livrets-guides de la visite disponibles en français, anglais, japonais, néerlandais, allemand, espagnol

TARIF : 10 €



18700 OIZON

Les Naudins

Tél. : 02 48 81 51 60

Mail : info@chateaudelaverrerie.com

www.chateaudelaverrerie.com

PALLUAU-SUR-INDRE

E3



Château de Palluaux-Frontenac

C'est un château majestueux qui surplombe depuis bientôt 1000 ans un charmant village perché.

En 2011, il rouvre ses portes au public et nous entraîne dans le sillon de son plus illustre propriétaire : Louis de Frontenac, gouverneur de la Belle province du Québec. Venez découvrir la Tour Philippe Auguste, le puits des Anglais, la chapelle et ses fresques... Et vous divertirez, en famille, au cœur du parc, sur les traces des Amérindiens et des coureurs des bois...

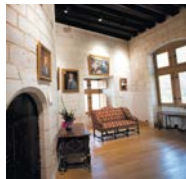

OUVERTURE : Du 01/07 au 31/08 de 10h à 12h et de 14h à 17h, fermé le lundi.

TARIF : 8 €



36500 PALLUAUX-SUR-INDRE

Château de Palluaux

Tél. : 02 54 38 54 90

Mail : contact@palluaux-frontenac.com

www.palluaux-frontenac.com

Châteaux

SAGONNE

F10



Château et Musée de Sagonne

OUVERTURE : Château, ouvert en avril, mai et octobre, le dimanche de 14h à 18h. Du 1er juin au 30 septembre, tous les jours, de 10h à 12h et de 14h à 18h.

TARIF : Tarif Château et musée : 8 €



18600 SAGONNE

Tél. : 02 48 80 01 27

Mail : francois.spang@orange.fr

www.chateausagonne.com

SAINT-AMAND-MONTROND

G8



Forteresse de Montrond

OUVERTURE : Du 01/04 au 30/09 de 10h à 12h et de 14h30 à 18h, fermé le lundi et dimanche matin. Les visites sont obligatoirement guidées. 1er départ : 10h, 2ème départ : 14h30 et 3ème départ : 16h30. Durée moyenne de la visite : entre 1h30 et 2h

TARIF : 5 € (à partir de 12 ans)



18200 SAINT-AMAND-MONTROND

Allée du Prince Condé

Tél. : 02 48 96 79 64

Mail : contact@forteresse-montrond.fr

www.forteresse-montrond.fr

SARZAY

H5



Château de Sarzay

OUVERTURE : Du 01/01 au 31/12 de 10h à 12h et de 14h à 18h, tous les jours.

TARIF : 6 €



36230 SARZAY

Le Bourg

Tél. : 02 54 31 32 25

Mail : sarzay@wanadoo.fr

www.sarzay.net



© Joël Damase - Ad2T du Cher



© Patrice Régnier - Ad2T du Cher

VALENCAY

D4



Château de Valençay



© Michel CHASSAT

36600 VALENCAY

2 rue de Blois

Tél. : 02 54 00 10 66

Mail : accueil@chateau-valencay.fr / com@chateau-valencay.frwww.chateau-valencay.fr

Sublime harmonie architecturale entre le style Renaissance et le classicisme des XVIIe et XVIIIe siècles, le Château de Valençay, est devenu, en 1803, la propriété de Charles-Maurice de Talleyrand-Périgord, ministre des Relations extérieures de Napoléon. De ce qui fût d'abord le symbole de la puissance impériale, Talleyrand, grand seigneur et homme de goût, a aménagé, ainsi qu'il le désirait, « l'un des plus beaux lieux qu'on puisse habiter ». Avec ses marbres, tableaux, objets d'art et son exceptionnel mobilier Empire orné de bronzes dorés, Valençay incarne en effet un goût et une élégance des siècles passés qui émerveillent toujours. Des salons d'apparat aux appartements privés, ces précieuses collections offrent la plus riche visite des châteaux de la Loire.

OUVERTURE : Du 18/03 au 30/04 de 10h30 à 18h. 01/05 au 30/05 et du 01/09 au 30/09 de 10h à 18h. 01/06 au 30/06 de 9h30 à 18h30. 01/07 au 31/08 de 9h30 à 19h. 01/10 au 30/11 de 10h30 à 7h. Vacances de Noël de 11h à 18h30 : tous les jours pour toutes les périodes.

TARIF : 13 €

VERNEUIL-SUR-IGNERAIE

G6



Château du Coudray

Lydie et Pierre vous accueillent dans cette belle maison de maître dont le jardin fut le théâtre de la rencontre entre George Sand, alors Aurore Dudevant, et Jules Sandeau, qui allait encourager ses talents d'écrivain. Ils vous raconteront peut-être comment ils ont restauré cette maison dont les illustres hôtes, de Chopin à Delacroix, appréciaient déjà l'harmonie et la douceur. Une belle escale romantique, au cœur de la Vallée Noire.



OUVERTURE : Du 02/05 au 30/06, du 01/09 au 17/09 et du 16/10 au 24/10 de 14h30 à 18h, fermé le mardi. Du 01/07 au 31/08 de 10h à 12h et de 14h30 à 18h, tous les jours.

TARIF : de 2,50 € à 3,50 €

36400 VERNEUIL-SUR-IGNERAIE

Le petit Coudray

Tél. : 02 54 31 08 64

Mail : chateauducoudray@wanadoo.frwww.chateauducoudray.com

© ADTI

ARGENTON-SUR-CREUSE

H4



Musée de la chemiserie et de l'élegance masculine et son jardin textile

Ce musée, installé dans le premier atelier de lingerie ouvert en 1860 par Charles Brillaud, est le témoin d'une aventure industrielle : celle qui unissait les chemisiers à leur atelier de confection. On y découvre un savoir-faire, les outils et les traditions qui rythmaient la vie des ouvrières. Le résultat de leur ouvrage, les chemises et leur évolution, fait l'objet d'une exposition qui vous livre cousu main, une facette du Berry, un pan entier de son histoire industrielle récente.

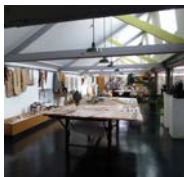

OUVERTURE : Du 15/02 au 30/06 et du 01/09 au 23/12 de 9h30 à 12h et de 14h à 18h, fermé le lundi. Du 01/07 au 31/08 de 10h à 12h30 et de 14h à 18h30, fermé le lundi matin.

TARIF : de 5 € à 7 € (7 € = billet commun Argentomagis)



36200 ARGENTON-SUR-CREUSE

Rue Charles Brillaud

Tél. : 02 54 24 34 69

Mail : contact@museedelachemiserie.frwww.museedelachemiserie.fr

ARGENT-SUR-SAULDRE

A8



Musée des Vieux Métiers

OUVERTURE : Du 15/04 au 15/09 de 13h à 18h, tous les jours.

TARIF : Nous contacter



18410 ARGENT-SUR-SAULDRE

Le Château

Tél. : 02 48 81 50 60 / 02 48 73 33 10

www.argentonsursauldre.com

© Rémy Lacroix

BELLEVILLE-SUR-LOIRE

A10



Centre d'Information du Public de la centrale nucléaire EDF

Dans un espace aménagé de près de 300 m², découvrez l'énergie nucléaire au cours d'une visite libre au pied de la centrale de Belleville ! Cet espace est avant tout un lieu d'accueil, de rencontres et d'information afin de mieux connaître le fonctionnement de ses installations industrielles et de sensibiliser les visiteurs aux actions indispensables pour économiser l'énergie. Grâce aux films, expositions et maquettes interactives, retrouvez-vous plongé dans un voyage au cœur des énergies ! Seul ou en groupe, avec ou sans rendez-vous, les conférenciers du centre d'information vous accueillent et vous guident dans votre visite.



OUVERTURE : Du 01/01 au 31/12 de 8h30 à 12h30 et de 13h30 à 17h30, tous les jours.

TARIF : Gratuit



18240 BELLEVILLE-SUR-LOIRE

Centrale Nucléaire, BP 11

Tél. : 02 48 54 50 92

Mail : ges-visites-bel@edf.fr<http://belleville.edf.com>

BLANC (LE)

G1



Ecomusée de la Brenne

L'exposition permanente de l'Ecomusée de la Brenne raconte de manière vivante et animée l'histoire de ce territoire, de ces mille étangs façonnés par les hommes au cours des siècles. C'est la mémoire d'un territoire attaché à ses traditions, où la nature est au centre de la vie quotidienne.



OUVERTURE : Du 25/03 au 30/06 de 14h à 18h, fermé lundi. Du 01/07 au 31/08 de 10h à 12h30 et de 14h à 18h, tous les jours. Du 01/09 au 30/09 de 14h à 18h, fermé lundi. Du 01/10 au 31/12 de 14h à 17h, fermé le lundi.

TARIF : de 4 € à 4,10 €



36300 BLANC (LE)

Château Naillac

Tél. : 02 54 37 25 20

Mail : ecomusee.brenne@wanadoo.fr

BLANC (LE)

G1



Musée de la Maison des amis du Blanc

OUVERTURE : Du 01/07 au 31/08 et du 16/09 au 17/09 de 14h30 à 18h30, tous les jours. Le 03/09 de 10h à 18h30.

TARIF : Gratuit



36300 BLANC (LE)

11 Grande rue, Ville Haute
Tél. : 02 54 37 25 20 / 02 54 37 05 13
<http://lesamisdublanc.wixsite.com/les-amis-du-blanc>

BOURGES

D8



Musée de la Résistance et de la Déportation du Cher

En plein cœur de Bourges, le musée s'ouvre à tous les publics attachés à la mémoire et à l'histoire de cette période. Il s'adresse aux passionnés comme aux amateurs, aux jeunes qui la découvrent et l'apprennent comme aux historiens et aux chercheurs. Sa visite invite à la réflexion sur le sens donné à la vie et à l'engagement, sur la modernité des valeurs de la Résistance. Découvrez le parcours muséographique de l'exposition permanente du Musée et consultez une partie des 200 pièces, objets et documents présentés.



OUVERTURE : Du 01/01 au 31/12 de 08h30 à 12h30 et de 13h30 à 17h30, tous les jours, sauf les week-ends de 14h à 18h.

TARIF : Gratuit



18000 BOURGES

Site des Archives départementales, Rue Heurtault de Lamerville
Tél. : 02 48 55 82 60
Mail : archives@cg18.fr
www.resistance-deportation18.fr

BOURGES

D8



Musée des Arts Décoratifs - Hôtel Lallemand

L'hôtel Lallemand a été édifié entre 1494-1500 par la famille Lallemand sur une portion du rempart gallo-romain. Etablie à Bourges depuis XIII^{ème} siècle, les membres de cette famille ont appartenu à un milieu de financiers en relation avec les artistes italiens et connus son apogée dans les 1^{ères} décennies du XVI^{ème} siècle. La majeure partie du décor sculpté des façades est une manifestation précoce de la Renaissance. Devenu musée des arts décoratifs en 1951, il présente une sélection d'objets d'art, de meubles, de tapisseries, témoins des goûts en vigueur au cours des XVII^{ème} et XVIII^{ème} siècles.



OUVERTURE : Du 01/01 au 31/12 de 10h à 12h et de 14h à 18h, fermé le lundi et le dimanche matin, fermé les 01/01, 01/05, 01/11, 25/12

TARIF : De 3 € à 4 €



18000 BOURGES

5 rue de l'Hôtel Lallemand
Tél. : 02 48 70 23 57
Mail : musees@ville-bourges.fr
www.ville-bourges.fr/musees

BOURGES

D8



Musée des Meilleurs Ouvriers de France

OUVERTURE : Du 01/01 au 31/12 de 10h à 12h et de 14h à 18h, fermé le lundi et le dimanche matin, fermé les 01/01, 01/05, 01/11, 25/12

TARIF : De 3 € à 4 €



18000 BOURGES

Place Etienne Dolet
Tél. : 02 48 57 82 45
Mail : musees@ville-bourges.fr
www.meilleursouvriersdefrance.info/index.php



Musée du Berry

L'hôtel Cujas, qui abrite le Musée du Berry, a été construit vers 1515 pour Durand Salvi, marchand italien installé à Bourges. Ce monument doit son nom au juriste Jacques Cujas, propriétaire en 1585. Il s'y installe en 1891. Les aménagements ont permis de mettre en valeur les collections.



Le rez-de-chaussée abrite les collections archéologiques et un grand nombre d'éléments funéraires gallo-romains. Le 1er étage est consacré aux collections de peinture dont les œuvres sélectionnées apportent un bel éclairage sur la richesse des collections "Beaux-arts". Une sélection d'œuvres romanes est présentée depuis peu, elle témoigne de la richesse des collections médiévales du musée. En fin de visite, une petite salle présente des objets funéraires égyptiens dont une momie avec son sarcophage daté du IV^{ème} siècle avant J-C, ramenés d'Egypte par un Berruyer.

OUVERTURE : Du 01/01 au 31/12 de 10h à 12h et de 14h à 18h, fermé le mardi et le dimanche matin, fermé les 01/01, 01/05, 01/11, 25/12

TARIF : De 3 € à 4 €

18000 BOURGES

4 rue des Arènes

Tél. : 02 48 70 41 92

Mail : musees@ville-bourges.fr

www.ville-bourges.fr/musees

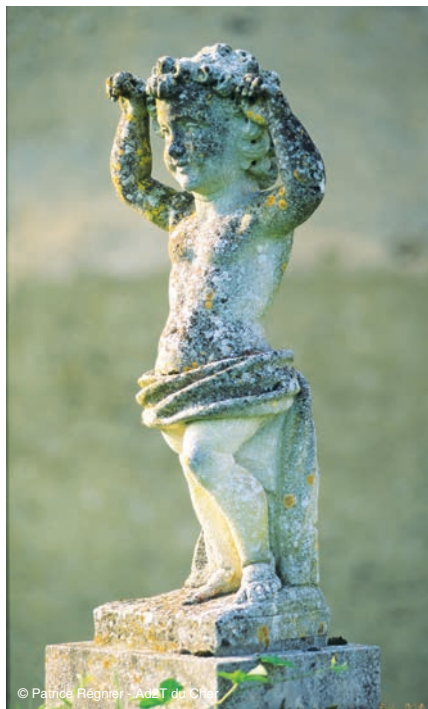

© Patrice Régnier - Aa&T du Cher

Musée Estève



Musée monographique présentant l'évolution de l'œuvre du peintre Maurice Estève (1904-2001) à travers ses peintures, aquarelles, tapisseries, dessins, collages et lithographies de la figuration jusqu'à l'abstraction. Le musée Estève est installé dans le bâtiment de l'ancien Hôtel des Échevins qui date à la fin du XV^{ème} siècle.

OUVERTURE : Du 01/01 au 31/12 de 10h à 12h et de 14h à 18h, fermé le mardi et le dimanche matin, fermé les 01/01, 01/05, 01/11, 25/12

TARIF : De 3 € à 4 €

18000 BOURGES

13 rue Edouard Branly

Tél. : 02 48 24 75 38

Mail : musees@ville-bourges.fr

www.ville-bourges.fr/musees



BOURGES

D8



Muséum d'Histoire Naturelle

Lieu de découverte et d'étonnement, le Muséum vous propose une promenade au cœur des sciences naturelles. Riche d'au moins 150 000 spécimens, ses collections représentent un témoignage de la diversité du monde grâce aux apports de donateurs passionnés ayant parcouru la planète. Participant à un programme de protection des chauves-souris et présentant un patrimoine remarquable, le Muséum de Bourges vous propose une visite aussi passionnante que vivante !



OUVERTURE : Du 01/01 au 31/12 de 14h à 18h, tous les jours.

TARIF : 4,10 €



CHAILLAC

I2



Musée de la minéralogie

Près de Saint-Benoît-du-Sault, un des plus beaux villages de France, ce musée aménagé dans une authentique ferme vous surprendra par sa conception résolument moderne. Il abrite une collection de minéraux unique dans la région, dont de très beaux spécimens de barytine et de fluorine issus du sous-sol exceptionnellement riche de la commune.

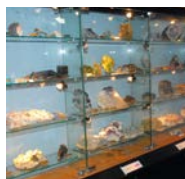

OUVERTURE : Du 01/05 au 01/10 de 10h à 12h et de 14h à 18h, fermé le mardi.

TARIF : 4 €



18000 BOURGES

Les Rives d'Auron

Tél. : 02 48 65 37 34

Mail : accueil.museum@ville-bourges.frwww.museum-bourges.net

36310 CHAILLAC

2 rue de la Touche

Tél. : 02 54 25 74 26 / 02 54 25 67 25

Mail : chailac.mairie@wanadoo.frwww.chailac36.fr

BRINON-SUR-SAUDRE

A7



Maison de la Forêt

OUVERTURE : Du 01/05 au 31/08.

TARIF : 2 € (tarif indicatif)



CHAPELLE-D'ANGILLON (LA)

B8



Château de La Chapelle-d'Angillon et Musée Alain-Fournier

OUVERTURE : Du 01/01 au 31/12 de 9h à 12h et de 14h à 18h, fermé le dimanche matin.

TARIF : 10 €



18410 BRINON-SUR-SAUDRE

Maison de la Forêt, 1 Route de Chaon

Tél. : 02 48 58 52 55

18380 CHAPELLE-D'ANGILLON (LA)

La Chapelle-d'Angillon

Tél. : 02 48 73 41 10

Mail : jeandogny@wanadoo.frwww.chateau-angillon.com

© ADTF



Maison des Traditions

Venez découvrir la Maison des Traditions, installée dans une ancienne ferme du Berry ! Elle présente l'histoire de la paysannerie et des campagnes en Vallée Noire de 1850 à 1950, pays si cher à George Sand. En visite libre ou accompagnée de nos guides, nous vous donnerons les clés pour comprendre le passage d'une paysannerie traditionnelle à l'avènement d'une agriculture moderne. Avec une superficie de plus de 1 000 m², plusieurs espaces d'exposition proposent de retracer le travail et le quotidien de ces hommes et de ces femmes, grâce à une importante collection d'outils, de machines et d'objets. Un témoignage émouvant au cœur du monde paysan. La Maison des Traditions offre également une programmation culturelle variée.



OUVERTURE : Du 15/04 au 13/07 et du 16/08 au 01/11 de 14h à 18h, fermé le lundi (sauf les lundis fériés), Du 14/07 au 15/08 de 14h à 18h tous les jours.

TARIF : 5 € (visite libre)



36400 CHASSIGNOLLES

Le Bourg

Tél. : 02 54 48 00 57 / 02 54 48 07 02

Mail : maison-traditions@wanadoo.fr

www.lamaisondestraditions.org

CHATEAUMEILLANT



Musée Emile Chenon

OUVERTURE : De juin à septembre tous les jours de 10h à 12h et de 14h à 18h. D'octobre à mai tous les jours sauf le dimanche et le mardi de 10h à 12h et de 14h à 17h. Fermé du 20 décembre au 1er février.

TARIF : 4,50 €



18370 CHATEAUMEILLANT

12 rue de la Victoire

Tél. : 02 48 61 49 24

Mail : musee@chateameillant.fr

http://museechenon.e-monsite.com/



© Joël Damase - Ad2T du Cher



© J. Zucchet Photoclub Belle Isle

CHATEAUROUX

F4



Musée-Hôtel Bertrand



36000 CHATEAUROUX

2 rue Descente des Cordeliers

Tél. : 02 54 61 12 30

Mail : musees@chateauroux-metropole.fr

www.chateauroux-metropole.fr

Autrefois résidence du Général Bertrand, fidèle de Napoléon, ce bel hôtel particulier du XVIII^e siècle est aujourd'hui un musée dont chacune des 26 salles réserve son lot de surprises : la volière ramenée de Sainte-Hélène, l'original en plâtre du Sakuntala de Claudel, un cabinet de curiosités et une momie... Les siècles défilent, incarnés par ce patrimoine varié dont la beauté, la rareté et la diversité émerveillent.

OUVERTURE : Du 01/02 au 31/05 et du 01/10 au 31/12 de 14h à 18h, fermé le lundi. Du 01/06 au 30/09 de 10h à 12h et de 14h à 18h, fermé le lundi.

TARIF : Gratuit



CHATELET (LE)

G7



Musée de la Poterie des Archers

Au cœur du village des Potiers, venez découvrir et vous initier au travail de la Terre. Le Musée de la Poterie vous accueille au sein même de la maison d'un ancien potier du XIX^e siècle. Découvrez son travail et pénétrez dans son atelier ainsi que son four. Le village des Archers compte 7 artisans céramistes qui sont ouverts toute l'année et vous feront découvrir leur travail avec plaisir.



OUVERTURE : Du 15/03 au 15/11 de 15h à 18h30, du mercredi au dimanche.

TARIF : 4 € (18 ans et plus)



18170 CHATELET (LE)

Hameau des Archers

Tél. : 02 48 56 39 75

Mail : museedesarchers@orange.fr

http://museedesarchers.wixsite.com/museedesarchers

CHATRE (LA)

H6



Musée George Sand

L'imposant donjon du X^e siècle contraste avec la finesse des collections. La salle George Sand ressemble à un carnet intime, composé de lettres, de manuscrits, de photos, de souvenirs se rapportant à l'auteur. Plus loin, des toiles de l'école Gargilesse-Crozant expriment, avec le pinceau cette fois, la beauté d'une Vallée Noire mystérieuse et pittoresque. Le musée abrite également une collection de 2 500 oiseaux naturalisés, rapportés d'expéditions lointaines.



OUVERTURE : Fermeture exceptionnelle du musée en 2017 en raison du déménagement des réserves. Une partie des collections sera néanmoins visible dans l'exposition « Maurice Sand » présentée du 20/05 au 01/10 au château d'Ars, près de La Châtre.

TARIF : 3 € (exposition temporaire)



36400 CHATRE (LA)

71 rue Venôse

Tél. : 02 54 48 36 79

Mail : musee.georgesand@wanadoo.fr



Musée lapidaire



36130 DEOLS

6 rue de l'Abbaye

Tél. : 02 54 07 58 87

Mail : animationtouristiquedeoloise@gmail.com

www.deols-tourisme.fr

Un musée lapidaire spécialement aménagé à l'arrière du Site Clunisien offre aux visiteurs de magnifiques chapiteaux de l'abbaye Notre-Dame conservés jusqu'à lors au musée-hôtel Bertrand. Des Chapiteaux à décor d'animaux, de monstres, à décor feuillagé ou encore historié mettent en valeur et redonne vie à un site riche de 1000 ans d'histoire. Une borne et un film en 3D fera découvrir aux visiteurs l'intérieur de l'abbaye tel qu'il était à son apogée.

OUVERTURE : Du 02/01 au 20/06 et du 22/09 au 31/12 de 10h à 12h et de 14h à 18h, fermé le dimanche. Du 21/06 au 30/06 et du 01/09 au 21/09 de 9h30 à 13h et de 14h à 18h30, fermé le dimanche. Du 01/07 au 31/08 de 9h30 à 13h et de 14h à 18h30, fermé le dimanche matin, ouvert de 14h à 18h.

TARIF : Gratuit

EGUZON-CHANTOME

14



Musée de la Vallée de la Creuse

La pièce de vie, l'école, l'atelier du vannier, les maçons de la Creuse, la place du village... Aménagé dans d'anciennes écuries, ce musée vous ouvre les portes d'un quotidien insoupçonné : celui des habitants de la vallée de la Creuse, de la fin du XVIIIe au milieu du XXe siècle. Témoignage authentique de la vie rurale, le musée met en scène ces gestes d'autrefois, ces outils, ces traditions qui vous aideront à percer les secrets de l'identité berrichonne.



OUVERTURE : Du 15/03 au 15/11 de 10h à 12h et de 14h à 18h, fermé le lundi, dimanche matin et samedi matin.

TARIF : 3 €

36270 EGUZON-CHANTOME

2 rue de la gare

Tél. : 02 54 47 47 75

Mail : museevalcreuse@wanadoo.fr

www.museevalcreuse.fr

EPINEUIL-LE-FLEURIEL

H9



Maison Ecole du Grand Meaulnes

OUVERTURE : Du 01/04 au 30/06 et du 01/09 au 31/10 de 10h à 12h et de 14h à 18h, fermé le mardi. Du 01/07 au 31/08 de 10h à 12h30 et de 14h à 18h, tous les jours.

TARIF : de 6 € à 8 €

18360 EPINEUIL-LE-FLEURIEL

8, rue Alain-Fournier

Tél. : 02 48 63 04 82

Mail : maisonecole@grandmeaulnes.fr

http://grand-meaulnes.fr/

FOECY

D7



Musée de la Porcelaine Deshoulières

OUVERTURE : Du 02/01 au 31/12 de 9h30 à 12h30 et de 13h30 à 18h30, fermé les dimanches et jours fériés.

TARIF : 4,50 €

18500 FOECY

39 rue Louis Grandjean

Tél. : 02 48 53 04 55

Mail : magasin.foecy@deshoulieres.com

www.deshoulieres.com

GARGILLESSE-DAMPIERRE

H4



Maison de George Sand Villa Algira

OUVERTURE : Du 01/04 au 30/06 de 14h30 à 18h, tous les jours. Du 01/07 au 31/08 de 10h à 12h et de 14h30 à 19h, tous les jours. Du 01/09 au 01/10 de 14h30 à 18h, tous les jours.

TARIF : 4 €



36190 GARGILLESSE-DAMPIERRE

Villa Algira

Tél. : 02 54 47 70 46

Mail : maisongeorgesand.gargillesse36@gmail.com
www.maisondegeorgesand-gargillesse.fr

GARGILLESSE-DAMPIERRE

H4



Musée Serge Delaveau

OUVERTURE : Du 01/07 au 31/08 de 10h30 à 12h30 et de 14h30 à 18h30, fermé le dimanche matin.

TARIF : Gratuit



36190 GARGILLESSE-DAMPIERRE

Le Bourg

Tél. : 02 54 47 85 06

Mail : office-tourisme.gargillesse@wanadoo.fr
www.gargillesse.fr

GRACAY

D5



Musée de la Photo

OUVERTURE : Ouvert en novembre, décembre, janvier, février du lundi au vendredi de 9h à 12h et 14h à 17h. En mars, avril, mai, juin, septembre, octobre du mercredi au samedi de 9h à 12h et de 14h à 18h et le dimanche de 10h à 12h et de 14h à 18h. En juillet et août, ouvert du mercredi au dimanche de 10h à 12h et de 14h à 18h.

TARIF : De 3 € à 5 €

18310 GRACAY

2 place du Marché

Tél. : 02 48 51 41 80

Mail : musee.photo@libertysurf.fr
www.museephoto.com

© F. Legnis-Spelle - ADTI



© Rémy Lacroix - Ad2T du Cher

Espace Métal – Halle de Grossouvre



18600 GROSSOUVRE

Route de Véreaux

Tél. : 02 48 77 06 38

Mail : halledegrossouvre@orange.fr

www.espacemetal.com

Scénographie ludique et interactive dédiée au travail du fer. Expliquer la métallurgie aux petits et grands au cœur du Pays Loire Val d'Aubois, région qui fut à la pointe des techniques métallurgiques, il y a moins de 2 siècles, c'est le défi relevé par la Halle de Grossouvre. Un espace interactif et ludique dont Jamy Gourmaud de l'émission "C'est Pas Sorcier" est à la fois le fer, le feu, l'observateur permanent et le guide au vocabulaire adapté. L'espace interactif des grands est aussi un espace pédagogique destiné aux enfants, entrant très vite dans ce jeu de miroir entre le passé et le présent. Ouvert 7 jours sur 7 pendant vacances scolaires. 1 place achetée = retour illimité et gratuit au cours de la saison. Sur présentation du ticket d'entrée du Pôle des Étoiles, réduction à l'entrée et inversement.

OUVERTURE : Du 04/02 au 30/06 et du 01/09 au 31/12 de 9h30 à 12h30 et de 14h à 17h30, fermé le lundi. Du 01/07 au 31/08 de 10h à 18h30, tous les jours. Fermé le lundi hors vacances scolaires.

TARIF : 8 €

GUILLY

D5
Indre Cher

Espace mémoire du patrimoine de l'Équipement – FNASCE/EMPE

OUVERTURE : Du 25/05 au 01/10 de 9h à 12h et de 14h à 18h, fermé le lundi mardi.

TARIF : 4 €

36150 GUILLY

Ferme de la Chesnaye, RD 34

Tél. : 09 75 97 89 11 / 03 86 41 23 00

Mail : musee.empe@orange.fr

http://musee-empe.fnasce.fr

INGRANDES

H1
Indre Cher

Maison des Abeilles

OUVERTURE : Ouvert du lundi au vendredi de 14h30 à 18h en période de vacances scolaires. Hors vacances scolaires, week-ends et jours fériés nous contacter. Visites guidées pour les groupes : sur réservation préalable au 02 54 28 68 63 ou 06 77 40 16 51.

TARIF : Gratuit, visite libre

36300 INGRANDES

2 bis La Vallée

Tél. : 02 54 28 68 63

Mail : lamaisondesabeilles36300@gmail.com

www.maisondesabeilles.com

HENRICHEMONT

C9
Indre Cher

Musée de la Poterie

OUVERTURE : Ouvert de Pâques au 15 novembre de 15h à 19h, les week-ends et vacances scolaires.

TARIF : 4 € (tarif indicatif)

18250 HENRICHEMONT

La Borne, La Chapelle-Musée

Tél. : 02 48 26 98 31

Mail : museepot@la-borne.com

www.la-borne.com/museepot

INGRANDES

H1
Indre Cher

Musée Henry de Monfreid

OUVERTURE : Du 16/04 au 15/09 de 15h à 18h et le samedi et dimanche de 15h à 19h, fermé le mardi.

TARIF : 3 €

36300 INGRANDES

1 rue Henry de Monfreid

Tél. : 02 54 37 65 25 / 02 54 28 67 98

Mail : museehenridemonfreid@orange.fr

www.henrydemonfreid.com

ISSOUDUN

E6



Musée de l'Hospice Saint-Roch

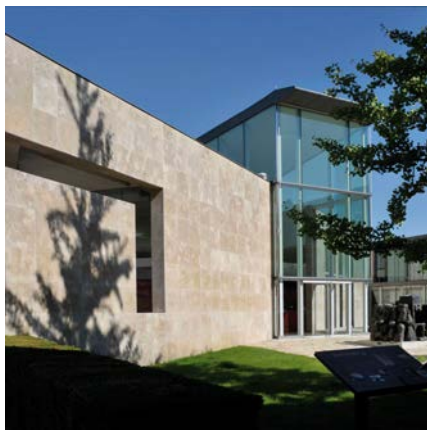

36100 ISSOUDUN

Rue de l'Hospice Saint-Roch

Tél. : 02 54 21 01 76

Mail : musee@issoudun.fr

www.museeissoudun.tv

L'architecture des lieux est à l'image des trésors qu'il renferme : ancestrale et moderne. Le Musée de l'Hospice Saint-Roch est un condensé d'humanité : on traverse le temps de l'histoire locale, depuis le Néolithique jusqu'à la collection de l'apothicairerie, ou de la chapelle gothique avec ses sculptures monumentales des Arbres de Jessé. En parallèle, un parcours contemporain initie le visiteur à une toute autre dimension culturelle, du salon reconstitué de la créatrice Léonor Fini aux expositions temporaires d'artistes majeurs de notre temps comme Zao Wou-Ki, Alechinsky, Cognée... Deux donations exceptionnelles présentent les arts extra-européens : celle de la Congrégation des missionnaires de la basilique du Sacré-Coeur d'Issoudun, et celle des artistes Cécile Reims et Fred Deux.

OUVERTURE : Du 01/02 au 30/04 de 10h à 12h et de 14h à 18h, fermé le lundi et mardi. Du 02/05 au 30/06 de 10h à 12h et de 14h à 18h, fermé le lundi matin et mardi matin. Du 01/07 au 31/08 de 10h à 12h30 et de 14h à 18h, fermé le lundi matin et mardi matin. Du 01/09 au 30/09 de 14h à 18h, fermé le lundi matin et mardi matin. Du 01/10 au 30/12 de 10h à 12h et de 14h à 18h, fermé le lundi et mardi.

TARIF : Gratuit



LIGNIERES

G7



Sitazin



18160 LIGNIERES

Domaine des Amourettes, Route de La Celle Condé

Tél. : 02 48 60 28 12

Mail : contact.pca@orange.fr

www.polechevaletane.fr

Sitazin, vous accueille dans un espace scénographique de 350m². Ce lieu insolite propose une découverte de l'univers de l'âne à travers l'histoire, la littérature, l'agriculture et la chanson... Des enclos hébergeant les 7 races d'ânes de France officiellement reconnues par les Haras Nationaux, et une boutique thématique regroupant des produits locaux et artisanaux agrémentent aussi cette visite. Inclus le jeu Equi Défis, énigmes, jeux xxl et visite des paddocks.

OUVERTURE : Ouvert des vacances de Pâques aux vacances de la Toussaint.

TARIF : 6 €



LYS-SAINT-GEORGES

G5



Maison du jardinier

OUVERTURE : Du 01/06 au 30/09 de 14h30 à 18h, fermé lundi mardi.

TARIF : Gratuit



36230 LYS-SAINT-GEORGES

Le Bourg
Tél. : 02 54 30 81 55 / 02 54 30 81 07
Mail : ardet.lys@laposte.net
www.lys-saint-georges.fr

MAISONNAIS

G7



Le Centre de la Presse

OUVERTURE : Du 01/04 au 28/10 de 14h à 18h, ouvert le mercredi, vendredi et samedi. Ouvert le dimanche en juillet et août.

TARIF : 5 €



18170 MAISONNAIS

Bourg
Tél. : 09 54 58 90 65
Mail : contact@lecentredelapresse.com
www.lecentredelapresse.com

MARTIZAY

F1



Musée archéologique de Martizay

A Martizay, partez sur les traces des premiers hommes qui ont foulé cette terre : les chasseurs cueilleurs du Paléolithique. Suivez leurs enfants, les agriculteurs qui s'y sont installés et qui ont prospéré jusqu'à l'époque romaine. Le musée de Martizay accueille l'héritage que nous a confié cette humanité disparue : des silex, des poteries, une meule à grain, des sarcophages, le décor peint d'une villa gallo-romaine... Une visite à la fois fascinante et émouvante.



OUVERTURE : Du 16/04 au 30/06 de 15h à 17h30, ouvert le dimanche. Du 01/07 au 31/08 de 15h à 18h, fermé le lundi, mardi, jeudi et vendredi. Du 01/09 au 01/11 de 15h à 17h30, Ouvert dimanche.

TARIF : 3 €



36220 MARTIZAY

14, Place de l'église
Mail : musee.martizay@orange.fr
http://musee.martizay.pagesperso-orange.fr

MEHUN-SUR-YEVRE

D7



Pôle de la Porcelaine

OUVERTURE : Du 13/03 au 30/04 de 14h30 à 18h, fermé le dimanche matin et le samedi matin. Du 01/05 au 30/06 et du 01/09 au 30/09 de 14h30 à 18h, tous les jours. Du 01/07 au 31/08 de 14h30 à 18h30 tous les jours.

TARIF : Entrée pour le château et le pôle 5 €



18500 MEHUN-SUR-YEVRE

Rue des Grands Moulins
Tél. : 02 48 57 06 19
Mail : pole-de-la-porcelaine@wanadoo.fr
www.poleporcelaine.fr

MEZIERES-EN-BRENNE

F2



Maison de la Pisciculture et Musée d'histoire locale

OUVERTURE : Du 15/03 au 31/10 de 15h à 18h, fermé le mardi et dimanche et les jours fériés.

TARIF : 2,50 €



36290 MEZIERES-EN-BRENNE

Place Jean Moulin
Tél. : 02 54 38 12 99 / 02 54 38 12 24
Mail : tourisme.mezieresenbrenne@wanadoo.fr
www.tourisme-mezieres-en-brenne.fr

MONTIPOURET

G5



Moulin d'Angibault

Venez découvrir ce « coin de paradis sauvage » que décrit George Sand dans le roman inspiré du lieu, Le Meunier d'Angibault. Grâce aux efforts de passionnés, l'endroit est resté propice au calme, à la détente, à la rêverie. Au cœur d'une nature préservée, le moulin du XIXe siècle fonctionne toujours grâce à la seule force de l'eau. La pièce de vie du meunier a été reconstituée afin que chacun puisse toucher du doigt un quotidien et un savoir-faire ancestral.



OUVERTURE : Du 16/04 au 31/05 et du 01/09 au 31/10 de 13h à 18h, fermé lundi. Du 01/06 au 31/08 de 13h à 19h, fermé lundi.

TARIF : 3,50 €



36230 MONTIPOURET

Angibault
Tél. : 02 54 31 11 46 / 02 54 31 03 27
Mail : moulin-angibault@orange.fr
http://moulin-angibault.jimdo.com/

NANÇAY

B7



Pôle des Etoiles

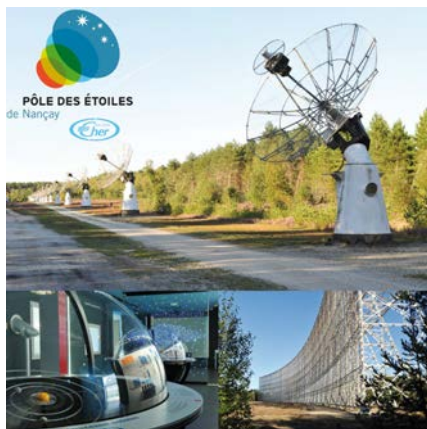

18330 NANÇAY

Route de Souesmes

Tél. : 02 48 51 18 16

Mail : contact@poledesetoiles.fr

www.poledesetoiles.fr

Le Pôle des Étoiles est un espace de plus de 1 000 m² consacrés à l'astronomie et à l'Univers, mariage de la science et des loisirs, situé juste à côté de la station de radioastronomie de Nançay (qui dépend de l'Observatoire de Paris). Créée en 1953 sur un terrain de 150 ha, selon un concept unique en Europe, elle détient un exemplaire des plus grands yeux du monde qui permet d'observer l'univers jusqu'à 600 millions d'années-lumière ! Après un petit passage sous la voûte du planétarium pour un véritable voyage dans les étoiles, guidé par un médiateur scientifique, le public est invité à découvrir l'extérieur du grand radiotélescope et du radio-héliographe. Pour finir, des expositions temporaires permettent différentes manipulations et observations pour apprendre en s'amusant.

OUVERTURE : Du 01/02 au 30/06 et du 01/09 au 31/12 de 9h30 à 12h30 et de 13h30 à 17h30, tous les jours. Du 01/07 au 31/08 de 9h30 à 18h30, tous les jours.

TARIF : de 6 € à 12 €



NEUVY-SUR-BARANGEON

C7



Historimage

Exposition retraçant la vie militaire et combattante de l'écrivain Alain-Fournier. "Un parcours à travers l'histoire". Uniformes et équipements d'époque témoignent de la vie des combattants et des civils, à travers différents conflits vécus de 1914 à nos jours.



OUVERTURE : Du 01/01 au 31/12 de 10h à 12h et de 14h à 18h, fermé le lundi et mardi.

TARIF : 2 €



NEUVY-SUR-BARANGEON

C7



Le Site de la Maison de l'Eau

Le Moulin de la Biodiversité, visitez l'ancien moulin à eau du XV^{ème} siècle sur le thème de l'eau, la biodiversité, les milieux aquatiques, les moulins. L'étang de M. Gentil, parc aménagé avec étang, rivière, bambouseraie. La tourbière de la Guette, patrimoine naturel unique labellisé Espace Naturel Sensible par le Conseil Départemental du Cher.



OUVERTURE : Du 01/02 au 01/06 de 10h00 à 12h30 et 13h30 à 17h30, (dernière visite à 17h00), fermé le lundi. Du 01/07 au 31/08 de 10h00 à 18h00 (dernière visite à 17h30), tous les jours. De 01/09 au 31/12 de 10h00 à 12h30 et 13h30 à 17h30 (dernière visite à 17h00), fermé le lundi et le 25/12. Fermeture annuelle en janvier.

TARIF : 6 €



18330 NEUVY-SUR-BARANGEON

Fédération Nationale André Maginot, La Grande Garenne

Tél. : 02 48 52 64 00

Mail : ggarenne@maginot.asso.fr

www.federation-maginot.com

18330 NEUVY-SUR-BARANGEON

Route de Bourges, Moulin Gentil

Tél. : 02 48 51 66 65

Mail : contact@lamaisondeleau.org

www.lamaisondeleau.org

Musées

PRISSAC

H2



Musées du machinisme agricole, du facteur rural et espace Gutenberg

À Prissac, au cœur du Parc naturel régional de la Brenne, la petite commune abrite trois musées en un, grâce à une riche collection née de la volonté des habitants de ne pas perdre les traditions d'un monde paysan pas si lointain. Ainsi vous découvrirez en un seul lieu, antenne de l'écomusée de la Brenne au Blanc, l'histoire et les objets du machinisme agricole, 150 ans d'aventure postale en Berry et cinq siècles d'évolution technique du matériel d'imprimerie.



OUVERTURE : Du 01/04 au 30/06 et de 01/09 au 31/10 de 14h à 18h, le mercredi et samedi. Du 01/07 au 31/08 de 14h à 19h, fermé le mardi.

TARIF : 4 €



36370 PRISSAC

Route de Bélâbre

Tél. : 02 54 25 06 85 / 02 54 37 22 31

Mail : tourisme.belabre@wanadoo.fr

<http://troismuseesprissac.jimdo.com/>

QUINCY

D7



Villa Quincy

La Villa Quincy est un lieu de découverte du sauvignon et des vins AOC Quincy à travers une scénographie moderne et ludique (tablettes numériques, vidéos et écrans tactiles) aménagée dans une ancienne demeure viticole d'antan réhabilitée qui a conservé dans son intégralité l'aspect authentique de sa magnifique cave voûtée. Visite, dégustation et vente, la Villa Quincy vous propose également des animations thématiques tout au long de l'année. Possibilité également d'une visite commentée du site par un vigneron avec une dégustation personnalisée de son vin AOC (pour les groupes de plus de 10 personnes et sur réservation). Un parcours initiatique de la culture du vin de Quincy et de son cépage à ne manquer sous aucun prétexte !



OUVERTURE : Du 28/03 au 30/12 de 10h30 à 12h30 et de 13h30 à 18h, fermé le mardi.

TARIF : 3 €



18120 QUINCY

Rue de Poinçon

Tél. : 02 48 51 72 34

Mail : lavillaquincy@gmail.com

<http://villaquincy.e-monsite.com/>

SAGONNE

F10



Château et Musée de Sagonne

OUVERTURE : Château, ouvert en avril, mai et octobre le dimanche de 14h à 18h. Du 1er juin au 30 septembre, tous les jours, de 10h à 12h et de 14h à 18h. Musée, ouvert du 15 juillet au 30 septembre.

TARIF : Château et musée : 8 €



18600 SAGONNE

Tél. : 02 48 80 01 27

Mail : francois.spang@orange.fr

www.chateausagonne.com

SAINT-AMAND-MONTROND

G8



La Cité de l'Or "Pyramide des Métiers d'Art"

Dans un espace moderne, accueillant et ludique, partez à la découverte de l'Or. De la mine aux parures du monde, de l'alchimie à la fonte du lingot, l'aventure de l'or comme vous ne l'avez jamais rêvée ! La Maison de l'Or dévoile tous les secrets de l'or de son origine à la fabrication d'un bijou. Chaque samedi à 16h, et ponctuellement sur réservation, la visite se termine par la coulée d'un lingot d'or par un artisan bijoutier.



OUVERTURE : Du 03/01 au 31/03 et du 01/10 au 31/12 de 10h à 12h et de 14h à 18h, fermé le dimanche matin et le mardi matin. Du 01/04 au 30/09 de 10h à 18h, fermé le dimanche matin et le mardi matin.

TARIF : 4 €



18200 SAINT-AMAND-MONTROND

145 rue de la Cannelille

Tél. : 02 48 82 11 33

Mail : cite.or@ville-saint-amand-montrond.fr

www.cite-or.com

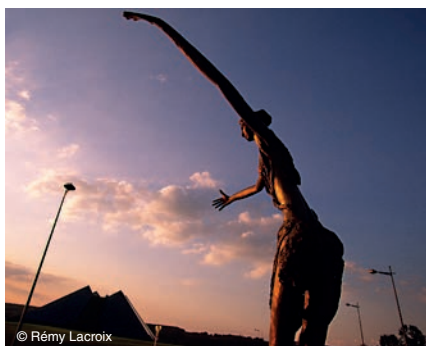

© Rémy Lacroix

SAINT-AMAND-MONTROND

G8



Musée Saint Vic

Le musée reflète l'activité des hommes de la région depuis la Préhistoire. Au cours de la visite, vous pouvez admirer une extraordinaire collection d'oeuvres, rares et émouvantes, qui retracent le riche passé des Saint-Amandois. Collections archéologiques, traditions populaires et œuvres du XIXème siècle sont abritées dans cette ancienne résidence des Abbés de Noirlac.



OUVERTURE : Du 01/10 au 31/03, du mercredi au vendredi de 10h00 à 12h00 et de 14h00 à 17h00, le samedi et dimanche de 14h00 à 17h00. Du 01/04 au 30/09, du mercredi au vendredi de 10h00 à 12h00 et de 14h00 à 18h00, le samedi et dimanche de 14h00 à 18h00

TARIF : Gratuit



18200 SAINT-AMAND-MONTROND

Cours Manuel

Tél. : 02 48 96 55 20

Mail : musee.saint.vic@ville-saint-amand-montrond.frwww.st-amand-tourisme.com

SAINTE-MONTAINE

A7



Musée Marguerite Audoux

OUVERTURE : Du 01/02 au 30/04 et du 01/10 au 31/12 de 14h à 17h, fermé le lundi. Du 01/05 au 30/09 de 14h à 18h, fermé le lundi.

TARIF : 5 €



18700 SAINTE-MONTAINE

24 Rue Principale

Tél. : 02 48 58 26 12

Mail : musee.marguerite-audoux@orange.fr

© J.C. Pinheira



© J.M. Surrand Photoclub Belle Isle



Maison de Jour de Fête



36160 SAINTE-SEVERE-SUR-INDRE

Place du marché

Tél. : 02 54 30 21 78

Mail : contact@maisondejourdefete.comwww.maisondejourdefete.com

C'est la mise en scène d'une rencontre entre un cinéaste, Jacques Tati, et un charmant village du sud de l'Indre, Sainte-Sève, dans l'euphorie de l'après-guerre. La Maison de Jour de Fête est un musée insolite et drôle, qui révèle, à grands renforts de projections, de décors reconstitués et animés, les secrets de tournage de ce film devenu un classique. Elle fait revivre des souvenirs d'enfance, nous initie à un Berry fier de ses traditions, touchant et authentique.

OUVERTURE : Du 04/02 au 05/03, du 01/04 au 10/06, du 11/09 au 08/10, du 21/10 au 05/11 et du 23/12 au 30/12 de 14h à 18h fermé le lundi. Dernier spectacle à 17h. Du 11/06 au 10/09 de 10h à 13h et de 14h à 19h tous les jours. Dernier spectacle à 18h.

TARIF : 8 €

SAINT-GEORGES-SUR-LA-PREE

C6



Musée de l'Ocre

OUVERTURE : Du 12/03 au 17/06 et du 19/09 au 18/12 de 14h à 18h, ouvert le dimanche et le samedi. Du 18/06 au 18/09 de 15h à 19h, fermé le mardi et le mercredi.

TARIF : 3 € (+ 12 ans)

18100 SAINT-GEORGES-SUR-LA-PREE

1 Place des Tilleuls

Tél. : 02 48 51 41 05

Mail : musee-ocre@orange.frwww.musee-ocre.org

SAINT-HILAIRE-EN-LIGNIERES

G7



La Grange aux Verrières

OUVERTURE : Du 18/06 au 02/10 de 14h30 à 18h30, ouvert le samedi et dimanche.

TARIF : 5 €

18160 SAINT-HILAIRE-EN-LIGNIERES

Le Bourg

Tél. : 02 48 60 15 57

Mail : lagrange-verrieres.jeanmauret@orange.frwww.grange-verrieres.com

SAINT-GEORGES-SUR-LA-PREE

C6



Musée du Fil de Soie - Jardin du Tisserand

OUVERTURE : Du 01/05 au 01/11 de 14h à 18h, tous les jours.

TARIF : 5 €

18100 SAINT-GEORGES-SUR-LA-PREE

La Métairie de Rozay

Tél. : 02 48 51 48 63

Mail : jardindutisserand@gmail.com<http://lejardindutisserand.com>

SAINT-HILAIRE-EN-LIGNIERES

G7



Musée des Arts et Traditions Paysannes

OUVERTURE : Du 01/05 au 15/06 et du 01/10 au 31/10 de 14h à 18h, ouvert le dimanche et samedi. Du 16/06 au 30/09 de 14h à 18h, fermé le lundi et mardi.

TARIF : 6 €

18160 SAINT-HILAIRE-EN-LIGNIERES

Château du Plaix

Tél. : 02 48 60 22 14

Mail : contact@thiaulins.comwww.thiaulins.com

SAINT-JEANVRIN

H7
Indre Cher

Musée Michel Langlois

OUVERTURE : Du 01/01 au 31/12, ouvert le mardi, jeudi et samedi.

TARIF : Gratuit



18370 SAINT-JEANVRIN

Mairie

Tél. : 02 48 61 32 03

Mail : mairie.saint.jeanvrin@orange.fr



© Hellio et Van Ingen - ADTI

SAINT-MARCEL

H3
Indre Cher

Musée et site archéologiques d'Argentomagus, jardin romain



Des vestiges archéologiques toujours vivants : situé sur un plateau dominant la Creuse, le site d'Argentomagus vous conduira en pente douce des temps préhistoriques à l'époque gallo-romaine. Les espaces d'exposition de son musée moderne, labellisé musée de France, sont ponctués par de nombreuses reconstitutions. Sa vaste « crypte » archéologique présente un spectaculaire ensemble architectural gallo-romain et un autel domestique unique en Gaule conservé in situ. Le site archéologique, protégé au titre des monuments historiques, recèle de remarquables vestiges : rues, maisons, temples, basilique, fontaine monumentale et théâtre. Un jardin romain complète la visite.

OUVERTURE : Du 16/01 au 30/06 et de 01/09 au 22/12 de 9h30 à 12h et de 14h à 18h, fermé le mardi. Du 01/07 au 31/08 de 9h30 à 12h et de 14h à 18h, tous les jours.

TARIF : de 5 € à 7 € (7€ = billet commun avec le Musée de la Chimiserie)

36200 SAINT-MARCEL

Les Mersans, BP 6

Tél. : 02 54 24 47 31

Mail : info@argentomagus.fr

www.argentomagus.fr



© Joël Damase - Ad2T du Cher



La Maison des Sancerre



18300 SANCERRE

3 rue du Méridien

Tél. : 02 48 54 11 35

Mail : info@maison-des-sancerre.comwww.maison-des-sancerre.com

Située à deux pas de l'église, dans le centre historique de la ville de Sancerre, la Maison des Sancerre propose un voyage au cœur des vins de Sancerre. Créée par les 350 vignerons Sancerrois, elle offre une véritable découverte ludique et imaginative de l'appellation viticole sancerroise. Plan relief animé, Ciné 4D, réalité augmentée, vidéos, jardin, activités pour les enfants, boutique, terrasse, panorama, espace informations, tout a été imaginé pour rendre accessible à tous le monde du vin.

OUVERTURE : Du 01/04 au 31/05 et du 01/10 au 01/11 de 10h à 18h, tous les jours. Du 01/06 au 30/09 de 10h à 19h, tous les jours.

TARIF : 8 € (gratuit - 16 ans)



TOUCHAY

G7



Musée Aéronautique du Berry

OUVERTURE : Du 01/05 au 31/10, tous les jours, sur rendez-vous et uniquement pour les visites de groupes.

TARIF : 5 €



18160 TOUCHAY

31 rue Jean Louis Boncoeur

Tél. : 02 48 60 16 49

Mail : museeaeronautiqueduberry@wanadoo.fr

VAILLY-SUR-SAUDRE

B9



Musée Rétromécanique du Pays Fort

OUVERTURE : Du 01/04 au 31/10 de 10h à 12h et de 15h à 17h, fermé le lundi.

TARIF : 5 €



18260 VAILLY-SUR-SAUDRE

5 Champ de Foire

<http://autoretromeca.e-monsite.com/>

VAILLY-SUR-SAUDRE

B9



Grange Pyramidale

OUVERTURE : Ouvert de Pâques à la Toussaint. Tous les jours de 11h à 13h et de 14h à 19h. Le dimanche et jours fériés : de 15h à 19h.

TARIF : 3 € / groupes 2 €



18260 VAILLY-SUR-SAUDRE

Route de Concessault

Tél. : 02 48 73 87 57

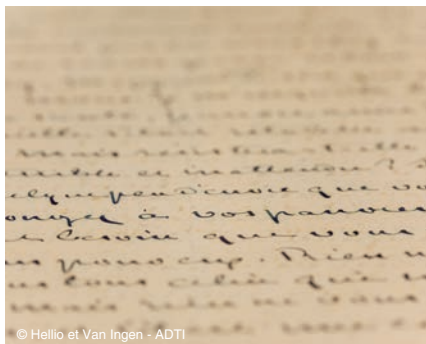
Mail : otsi.vaillysurauldre@wanadoo.frwww.grange-pyramidale-vailly.com/

© Hello et Van Ingen - ADTI

VALENCAY

D4



Musée de l'Automobile de Valençay



36600 VALENCAY

12 avenue de la Résistance

Tél. : 02 54 00 07 74

Mail : musee.automobile.de.valencay@wanadoo.fr

www.musee-auto-valencay.fr

Découvrez une soixantaine de voitures de 1898 à nos jours, toutes en état de fonctionnement, complétées par une collection de véhicules de pompiers, de motos, de vélos, d'enseignes de garage, de pièces détachées et d'affiches d'époque, ... qui enchanteront petits et grands. Tout ceci dans un espace de 1 600 m².

OUVERTURE : Du 18/03 au 31/05 et de 01/09 au 12/11 de 10h30 à 12h30 et de 14h à 18h, tous les jours. Du 01/06 au 30/06 de 10h à 12h30 et de 14h à 18h30, tous les jours. Du 01/07 au 31/08 de 10h à 12h30 et de 13h30 à 19h, tous les jours.

TARIF : 5,50 €



VATAN

D5



Musée du Cirque

Ce surprenant musée est une machine à remonter le temps, on plonge avec délice et insouciance dans cet univers de rêve. Il se visite en famille, réveille les souvenirs d'enfance et allume des étoiles dans les yeux des plus petits. Les costumes, les maquettes, les affiches des cirques prestigieux défilent au gré des salles d'exposition que l'on parcourt, guidés par Achille Zavatta, les frères Fratellini, comme un voyage à la rencontre du cirque d'hier et d'aujourd'hui.



OUVERTURE : Du 02/01 au 31/12 de 10h à 12h et de 14h à 18h, fermé le lundi et mardi matin.

TARIF : 5 €



36150 VATAN

1 place de la Liberté

Tél. : 02 54 49 77 78

Mail : info@musee-du-cirque.com

www.musee-du-cirque.com

VIERZON

C6



Musée de Vierzon

Le musée de Vierzon est situé au cœur d'un site industriel remarquable : l'ancienne usine Société Française, protégée au titre des Monuments Historiques. Sur 1000m², les espaces d'exposition présentent deux siècles d'histoire industrielle et cheminote à Vierzon. Le musée possède une importante collection qui permet de retracer l'histoire et le patrimoine de la ville dans le domaine de la porcelaine, du verre, du grès et du machinisme agricole. L'établissement dispose également d'une collection unique d'objets, d'affiches et d'outils qui permet de présenter 150 ans d'histoire du chemin de fer à Vierzon.



OUVERTURE : Ouvert de mai à septembre, du mardi au dimanche de 14h à 18h et le samedi matin de 10h à 12h. D'octobre à avril, du mardi au samedi de 14h à 17h30 et le samedi matin de 10h à 12h. Exposition fermée en janvier et début février.

TARIF : Gratuit pour individuels (adultes / enfants)



18100 VIERZON

11 rue de la Société Française

Tél. : 02 48 71 10 94

Mail : patrimoine@ville-vierzon.fr

http://urlz.fr/3Lvi

Château d'eau - Château d'Art



18000 BOURGES
Place Séraucourt
Tél. : 02 48 57 80 13

Le Château d'eau est un lieu dédié la diffusion des Arts Plastiques. Cet espace atypique permet une mise en valeur unique des oeuvres, qu'elles soient peintes, sculptées, gravées, dessinées...

OUVERTURE : Du 01/01 au 31/12 de 15h à 19h, fermé le lundi.

TARIF : Gratuit

Galerie du Phare



18000 BOURGES
6 bis rue Henri Ducrot
Tél. : 02 48 25 56 65
Mail : galerieduphare@orange.fr
www.galerieduphare.fr

A Bourges, face à l'Hôtel de Panette, et proche du palais ducal, la Galerie du Phare est un espace ouvert mais intimiste, dédié à l'art et qui contribue au rayonnement médiatique de la cité berruyère. Ce lieu non conventionnel est le fruit d'une liberté de choix, d'une passion généreuse de sa créatrice, Geneviève Colas. Il s'enrichit de rencontres permanentes avec les artistes pluridisciplinaires, leurs oeuvres et les échanges avec un public diversifié.

OUVERTURE : Ouvert du mercredi au samedi de 14h à 18h l'hiver, et de 15h à 19h en période estivale.

TARIF : entrée gratuite, ventes d'oeuvres d'art cotées ou non.



CHATEAUROUX

F4



Couvent des Cordeliers

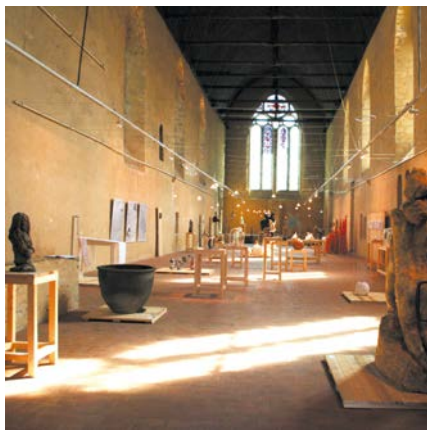

36000 CHATEAUROUX

4 Rue Alain-Fournier

Tél. : 02 54 61 12 30

Mail : musees@chateauroux-metropole.fr

www.chateauroux-metropole.fr

Le couvent des Cordeliers : la longue nef de cinquante mètres, le dortoir des moines et la salle capitulaire de cet ancien couvent franciscain accueillent depuis plus de vingt ans les plus grands noms de l'art moderne et contemporain quelque soit la dimension de leurs œuvres. Titus-Carmel, Adami, Erro, Mathieu, Pigon Ernest, Chilida, Rueda, Monory, Klasen, Combas, etc.... Et plus récemment : Tony Soulié, Georges Rouse, Mac Adams, Nils-Udo, Charles Belle, Odon, Jean-Baptiste Huyn... ainsi que de nombreuses expositions collectives (George Sand Interprétations 2004, Meubles d'Artistes, Le Mur du Son....). Le couvent qui domine les jardins en terrasses proches des rives de l'Indre est aussi le rendez-vous de la Biennale internationale de la céramique contemporaine chaque été d'année impaire.

OUVERTURE : Pendant les périodes d'expositions : Du 01/01 au 31/05 et du 01/10 au 31/12 de 14h à 18h du mardi au dimanche. Du 01/06 au 31/08 de 10h à 12h et de 14h à 18h du mardi au vendredi et de 10h à 12h30 et 14h à 18h le samedi et dimanche. Du 01/09 au 30/09 du mardi au vendredi de 10h à 12h et de 14h à 18h. Fermé jours fériés sauf 14/07, 15/08 et 01/11.

TARIF : Gratuit

GARGILLESSE-DAMPIERRE

H4



Galerie d'exposition au Château

Dans les salons du château, exposition des peintures école de Crozant Gargillesses de 1850 à 1950 et celles d'Annick Thévenin, propriétaire du château. Promenade dans le parc.



OUVERTURE : Du 01/05 au 30/06 le dimanche et samedi. Du 01/07 au 31/08, tous les jours sauf le mardi.

TARIF : 3 €

36190 GARGILLESSE-DAMPIERRE

Château

Tél. : 02 54 47 76 16

Mail : chateaudegargillesses@wanadoo.fr

www.chateaudegargillesses.com



© Joël Damase - Ad2T du Cher

Centre céramique contemporaine la Borne



A 2 heures de Paris entre Bourges et Sancerre, le Centre de Céramique Contemporaine vous accueille au cœur d'un village de céramistes. Depuis le XIII^{ème} siècle, la poterie est un art dans les villages aux alentours de La Borne. Aujourd'hui, une centaine de céramistes vivent et travaillent sur ce territoire et vous accueillent dans leurs ateliers. Depuis avril 2010, il vous invite dans une vaste galerie. Les expositions s'y déploient dans un cadre contemporain et lumineux. Des ateliers destinés aux adultes et aux enfants permettent de découvrir les techniques du travail de la terre.

OUVERTURE : Du 04/02 au 28/04 et du 18/09 au 31/12 de 11h à 18h. Du 29/04 au 17/09 de 11h à 19h.

TARIF : 3 €

18250 HENRICHEMONT

La Borne

Tél. : 02 48 26 96 21

Mail : contact@laborne.org

www.laborne.org



LOUROUER-SAINTE-LAURENT

Musée-Château d'Ars



Le château d'Ars est un logis médiéval, remanié à la Renaissance. Propriété de la Ville de La Châtre depuis 1980, il accueille chaque année une large programmation culturelle à l'occasion des expositions estivales du Musée George Sand au premier étage du château. En 2017, une grande exposition rétrospective sera consacrée à Maurice Sand, tour à tour illustrateur, peintre, écrivain, marionnettiste, naturaliste et célèbre fils de George Sand. Chaque année, le parc s'anime autour du 14 juillet avec le festival de musique traditionnelle "Le Son Continu" et le salon de lutherie, qui rassemble 130 luthiers, venus de toute l'Europe.

OUVERTURE : Du 20/05 au 01/10 de 15h à 19h, tous les jours.

TARIF : 3 €

36400 LOUROUER-SAINTE-LAURENT

Château d'Ars

Tél. : 02 54 48 36 79

Mail : culture@mairie-lachatre.fr

www.pays-george-sand.com



NANCAY

B7



Galerie Capazza



18330 NANCAY

Grénier de Villâtre, 1 rue des Faubourgs

Tél. : 02 48 51 80 22

Mail : contact@capazza-galerie.comwww.capazza-galerie.com

La Galerie Capazza, patrimoine historique du XVIIIème siècle superbement restauré, rattaché au château de Nançay, se situe en plein cœur de la Sologne. Dans un cadre exceptionnel de 2000m², vous admirerez les oeuvres de 85 artistes de notoriété internationale incarnant l'art contemporain dans les registres les plus représentatifs des arts plastiques : peinture, sculpture, photographie, verre, céramique, estampe et orfèvrerie. Sur place, librairie et salon de thé sont à votre disposition pour agrémenter votre découverte. D'autre part, vous pourrez à titre privé ou professionnel investir ce site particulièrement adapté à l'organisation de séminaires et d'événementiels, en vous appuyant sur le rayonnement médiatique de l'art, vecteur de prestige incontournable.

OUVERTURE : Du 18/03 au 03/12 de 10h à 12h30 et de 14h30 à 19h00, ouvert le dimanche et samedi. Ouvert également les jours fériés et sur rendez-vous toute l'année

TARIF : 6 €



SANCERRE

B10



Galerie Garnier Delaporte

OUVERTURE : Du 10/04 au 11/11 le jeudi après-midi, vendredi après-midi, samedi après-midi, dimanche après-midi. Et tous les jours sur rendez-vous...

TARIF : Gratuit



18300 SANCERRE

Chavignol

Tél. : 02 48 54 29 21

Mail : galerie@garnierdelaporte.comwww.galerie.garnierdelaporte.com

© Yoann Rousset

SANCOINS

F10



Parc de Sculptures Contemporaines du Donjon de Jouy

Un site unique en Région Centre alliant l'Art, Histoire et Nature. Le Donjon de Jouy, forteresse du 13ème siècle entourée d'un parc arboré de tilleuls centenaires et de buis historiques vous propose de découvrir en toute liberté les sculptures d'artistes contemporains de renommée internationale,



emblématiques de la création artistique des années 50 à nos jours tels que : Masson ... des années 50 à nos jours. Une galerie de 500m² est consacrée à l'art contemporain.

OUVERTURE : Ouvert les week-ends et du 1er mai au 15 septembre et le reste de l'année sur rendez-vous

TARIF : de 6 € à 8 €



18600 SANCOINS

Jouy

Tél. : 02 48 74 63 51

Mail : donjon_de_jouy@orange.frwww.donjondejouy.com/

Château et Jardin d'Ainay-le-Vieil



18200 AINAY-LE-VIEIL

7 rue du Château

Tél. : 02 48 63 50 03

Mail : contact@chateau-ainaylevieil.fr

<http://chateau-ainaylevieil.fr>

C'est un château fort avec douves, corps de garde, chemin de ronde... que parcourt la visite. Tout droit venu du moyen-âge, il abrite une gracieuse demeure de style gothique flamboyant construite à la fin du XVème siècle par Charles de Bigny. Cette famille l'habite depuis 1467. On y voit ses souvenirs de Colbert, de Marie-Antoinette et de Napoléon, ainsi que des salons superbes et majestueux. La promenade offre la beauté de ses arbres centenaires et le parcours de la roseraie et des jardins de chartreuses.

OUVRETURE : Du 01/03 au 31/03 et du 01/10 au 15/11 de 10h à 12h et de 14h à 18h, fermé le mardi. Du 01/04 au 30/06 et du 01/09 au 30/09 de 10h à 12h et de 14h à 18h, tous les jours. Du 01/07 au 30/08 de 10h à 19h, tous les jours. Pour le château la visite est guidée, mais pour les jardins la visite reste libre.

TARIF : de 6 € à 7 € (- de 15 ans 3€)



APREMONT-SUR-ALLIER

Parc Floral d'Apremont-sur-Allier



18150 APREMONT-SUR-ALLIER

Le Bourg

Tél. : 02 48 77 55 00

Mail : info@apremont-sur-allier.com

www.apremont-sur-allier.com

Créé il y a près de cinquante ans par Gilles de Brissac, le parc floral d'Apremont se présente comme un vaste écrin au coeur d'un village médiéval classé parmi "Les Plus Beaux Villages de France". Arboretum et jardin botanique, il offre aux visiteurs un fameux « jardin blanc », plus de 1500 espèces de plantes, une pergola de glycines et un choix d'arbres rares. Cascade et plan d'eau mettent en valeur le pont chinois, le pavillon turc et le belvédère qui renouent avec la tradition des « fabriques » du XVIIIème siècle. Ouverture en 2016, d'un petit musée retraçant l'histoire du jardin et des fabriques proposant des jeux aux plus jeunes.

OUVRETURE : Du 01/04 au 30/09 de 10h30 à 12h30 et de 14h00 à 18h30, tous les jours

TARIF : 10 €



ARGENTON-SUR-CREUSE

H4



Musée de la chemiserie et de l'élégance masculine et son jardin textile

En Berry, même dans un musée, la nature n'est jamais bien loin ! Dans le patio de l'ancien atelier de confection, un jardin réunit diverses essences de plantes cultivées pour leurs fibres textiles (lin, chanvre, ortie...), pour la teinture des tissus (garance, pastel), leur nettoyage... On peut véritablement parler de patrimoine vivant, un jardin qui nous ramène de manière surprenante aux sources de l'industrie.



OUVERTURE : Du 15/02 au 30/06 et de 01/09 au 23/12 de 9h30 à 12h00 et de 14h00 à 18h00, fermé lundi. Du 01/07 au 31/08 de 10h00 à 12h30 et de 14h00 à 18h30, fermé le lundi matin.

TARIF : de 5 € à 7 € (7€ = billet commun Argentomagus)



36200 ARGENTON-SUR-CREUSE

Rue Charles Brillaud

Tél. : 02 54 24 34 69

Mail : contact@museedelachemiserie.frwww.museedelachemiserie.fr

© Helliö et Van Ingen - ADTI

AZAY-LE-FERRON

F1



Château, parc et jardins d'Azay-le-Ferron



Le parc du château doit son originalité à sa double composition : d'un côté, un jardin à la française qui offre au regard une belle collection de topiaires (ifs taillés) et une broderie de buis, raffinée et élégante. De l'autre, un parc à l'anglaise, paysage naturel bien que savamment construit, d'où se dégage une sensation de liberté, de sérénité. L'évasion se poursuit à travers le verger, la roseraie, le sentier botanique et même un parcours végétal pour les enfants !

OUVERTURE : Du 01/04 au 30/06 et du 01/09 au 30/09 de 10h à 18h tous les jours. Du 01/07 au 31/08 de 10h à 18h30 tous les jours. Du 01/10 au 12/11 de 10h à 17h30 tous les jours.

TARIF : visite guidée du château + parc : 8 € / visite parc uniquement : 3,50 €

36290 AZAY-LE-FERRON

31/33 rue Hersent-Luzarche

Tél. : 02 54 39 20 06

Mail : chateauazaylefferron@orange.frwww.chateau-azay-le-ferron.com

Parcs & jardins

BARLIEU

A9



Le Jardin Extra-Ordinaire

OUVERTURE : Du 01/04 au 01/11, tous les jours.

TARIF : Gratuit



18260 BARLIEU

Les Firmins, Route de Cernoy

Tél. : 02 48 73 80 06

Mail : fybalde18@free.fr

<http://fybalde.free.fr>

BLANCAFORT

A9



Château et Jardin de Blancfort

Au bord du canal de la Sauldre, dans un site plaisant enrichi venez sans hésitation visiter un jardin à la française magnifiquement entretenu le tout dans un écrin de verdure et de fleurs élégamment plantés dans un site remarquable.



OUVERTURE : Du 01/04 au 31/05 et du 01/10 au 15/10 de 10h à 12h et de 14h à 19h, fermé le mardi. Du 01/06 au 30/09 de 10h à 19h, tous les jours.

TARIF : de 7 € à 9,50 €



18410 BLANCAFORT

Blancfort

Tél. : 02 48 58 60 11

Mail : info@chateaublancafort.com

www.chateaublancafort.com



© Gillard & Vincent

BOUGES-LE-CHATEAU

E4



Parc et château de Bouges



36110 BOUGES-LE-CHATEAU

15 rue du Château

Tél. : 02 54 35 88 26

Mail : chateau.bouges@monuments-nationaux.fr

www.chateau-bouges.fr

Les parcs et jardins qui entourent le Château de Bouges forment, sur 80 hectares, un ensemble plein de charme, harmonieux. Depuis les fenêtres du château, le regard plonge vers de remarquables jardins réguliers à la française. La promenade se poursuit à travers le parc arboré aménagé autour d'un étang, elle se termine en feu d'artifice, par la visite du jardin bouquetier. Il faut prendre le temps de parcourir ce parc paysager où tout n'est que calme et élégance.

OUVERTURE : Du 01/03 au 31/03 et de 01/11 au 30/11 de 10h00 à 12h00 et de 14h00 à 17h, ouvert le samedi et dimanche. Du 01/04 au 30/06 et du 01/09 au 31/10 de 10h00 à 12h00 et de 14h00 à 18h00, fermé le Mardi. Du 01/07 au 31/08 de 10h00 à 12h30 et de 14h00 à 18h45, tous les jours.

TARIF : de 5,50 € à 8 €



CHAPELLE-MONTLINARD (LA)

D11



Arboretum Adeline

OUVERTURE : Du 02/01 au 29/12. Les visites commentées ont lieu sur rendez-vous de 10h à 15h.

TARIF : de 4 € à 7 €



18140 CHAPELLE-MONTLINARD (LA)

31 chemin du Pont de la Batte

Tél. : 02 48 79 47 18

Mail : gerard.adeline0400@orange.fr

http://arboretum-adeline.blogspot.com

CREVANT

I6



Parc des Parelles

La nature a repris ses droits sur cette ancienne carrière de granit qui a tant inspiré George Sand. Trois sentiers serpentent parmi les 24 hectares de ce site parsemé de blocs de granit géants et traversé de ruisseaux chuchotant. Loin du tourisme de masse, à trois heures de Paris, le Parc des Parelles, classé Espace Naturel Sensible est une destination secrète qui dévoile une nature sauvage, presque magique. En son cœur, l'amphithéâtre de verdure s'anime l'été de spectacles contés et musicaux. Le Berry tient ici toutes ses promesses !



OUVERTURE : Du 01/01 au 31/12, tous les jours.

TARIF : 2 €



36140 CREVANT

Le Petit Pommier

Tél. : 02 54 30 17 17

Mail : parc.des.parelles@wanadoo.fr

www.parcdesparelles.fr

DEOLS

F4



Ecoparc des Chénevières

OUVERTURE : Du 01/01 au 31/12, tous les jours.

TARIF : Gratuit



36130 DEOLS

Route de Villers

Tél. : 02 54 07 58 87

Mail : accueil@chateauroux-tourisme.com

www.chateauroux-tourisme.com

LOYE-SUR-ARNON

G8



Les Jardins de Drulon



Caché dans les bocages du Berry, le château bucolique de Drulon et ses 6 jardins aux collections botaniques et ambiances très variées, offrent une promenade captivante sur 17 hectares. Après la traversée du verger de Cydonias longée d'hémérocalles, on accède à la cour d'honneur. En prolongement se déploie le potager fleuri et octogonal de Bacchus, puis le jardin de Paeon dédié à 350 variétés de pivoines. Derrière le château l'assortiment de centaines de vivaces et de plus de 800 variétés de rosiers sont travaillés par carrés de couleurs autour d'une fontaine. Plus loin les chambres de verdure forment une galerie en plein air d'art contemporain et s'ouvrent sur les sentiers labyrinthiques menant à l'étang.

OUVERTURE : Du 15/04 au 01/10 de 10h00 à 19h30, tous les jours.

TARIF : 9,50 €

18170 LOYE-SUR-ARNON

Les Jardins de Drulon

Tél. : 02 48 56 65 96

Mail : drulongardens@gmail.com

www.drulon.com



Les Jardins du Prieuré Notre Dame d'Orsan



Cette abbaye fondée en 1107 abrite un ensemble de jardins contemporains inspirés du Moyen Age. Tressages et palissages forment le cloître de verdure, les parterres surélevés, les gloriottes et les tonnelles. Le propriétaire et son équipe y célèbrent l'art du jardinage à travers potagers, vergers, clos de simples, labyrinthe de fruitiers et roseraie. Grâce aux animations pédagogiques qu'ils proposent de Pâques à la Toussaint, le prieuré est devenu un lieu de pèlerinage de bienheureux jardiniers.

OUVERTURE : Tous les jours de 10h à 19h sans interruption du 15/04 au 01/10 inclus.

TARIF : 10 €

18170 MAISONNAIS

Orsan

Tél. : 02 48 56 27 50

Mail : prieuredorsan@wanadoo.fr

www.prieuredorsan.com



© Gillard & Vincent



© ADTI

Parcs & jardins

MEUNET-PLANCHES

F6



Parc de Lesseps du château de Planches

Résolument romantique, le parc de Lesseps est à l'image des parcs à l'anglaise du XIXe. Il y règne une atmosphère paisible, un calme plein. On aurait envie de se couler le long des artères verdoyantes qui bordent le château aux façades sculptées, ornées de médaillons symboliques. Au cours de la promenade l'on s'attarde volontiers près des étangs et de leurs îles, des cours d'eau entourés de forêts, vergers et peupleraies. Les statues viennent parfaire l'harmonie dépaysante du lieu.



OUVERTURE : Du 01/04 au 30/09 de 13h00 à 18h00.

TARIF : 6 €



36100 MEUNET-PLANCHES

Château de Planches
Tél. : 02 18 04 26 47
Mail : didier.spada@sfr.fr
www.chateaudemplanches.fr

NEUILLY-EN-SANCERRE

C9



Le Jardin de Marie

Un jardin à l'anglaise dans le Sancerrois, totalement entretenu au naturel, et d'une grande richesse botanique sur 2 ha. Les collections de roses anciennes et de viburnums côtoient un grand choix d'arbustes, de plantes vivaces, de graminées, iris et Hydrangéa. Le verger et potager fleurissent sur fond de paysage vallonné du Pays Fort. Marie vous accueille dans cet univers de charme et de tranquillité où de nombreux bancs et fauteuils vous permettront d'admirer, en toute quiétude, le paysage afin de récolter quelques idées à mettre en pratique dans votre jardin. Le Jardin est refuge LPO. Il est l'un des 25 jardins de la région Centre à être inscrit à la démarche touristique "Escapades aux jardins".



OUVERTURE : Du 29/04 au 08/10 de 14h30 à 18h30, tous les jours. Groupe (+ de 15) sur rendez-vous.

TARIF : 6 €



18250 NEUILLY-EN-SANCERRE

Le Jardin de Marie, Chemin de L'Avoinerie
Mail : info@lejardindemarie.com
<http://lejardindemarie.com>

MOROGUES

C9



Jardin des Dietzs

OUVERTURE : Du 15/05 au 31/10. Visites sur rendez-vous.

TARIF : 3 €



18220 MOROGUES

Les Dietzs
Tél. : 02 48 64 34 84
Mail : nicole.delange@wanadoo.fr
<http://lejardindesdietzs.blogspot.com>



Maison de George Sand et parc



C'est un beau jardin d'écrivain. George Sand s'est investie pleinement dans chaque atmosphère. Lieu subtil et original, il étale comme autant de chapitres ses jardins, verger, parterres fleuris, roseraie, potager et bois au gré d'un parc historique de 6 hectares. Au cœur de la Vallée Noire, cette oasis témoigne de l'attachement d'une femme à son terroir, à l'image de ces deux grands cèdres plantés à la naissance de ses enfants, Maurice et Solange.

OUVERTURE : Visite libre du 02/01 au 31/03 et du 01/10 au 31/12 tous les jours de 10h à 12h30 et de 14h à 17h. Du 01/04 au 30/04 et du 01/09 au 30/09 tous les jours de 10h à 12h30 et de 14h à 18h. Du 02/05 au 30/06 tous les jours de 9h30 à 12h et de 14h à 18h30. Du 01/07 au 31/08 tous les jours de 9h30 à 13h et de 14h à 18h30.

TARIF : Gratuit

36400 NOHANT-VIC

Centre des Monuments Nationaux, 2, Place Sainte-Anne

Tél. : 02 54 31 06 04

www.maison-george-sand.monuments-nationaux.fr



© Gillard & Vincent



Domaine de Poulaines



36210 POULAINES
11, rue du Château
Tél. : 06 73 01 15 23
Mail : jardins@poulaines.com
www.domaine-poulaines.com

Le Domaine de Poulaines est situé au cœur d'un village berrichon, à 7 km du Château de Valençay et à 15 km du Château de Bouges. Morcelé à la Révolution, l'ensemble du Domaine vient d'être reconstitué par les actuels propriétaires. Entourés de 20 ha de bois autour d'arbres centenaires, des jardins à thèmes de création contemporaine, sur 4,5 ha permettent le lien entre le Manoir (XVIe – XIXe siècles) et la Métairie. Vous admirerez la roseraie, le chemin d'eau avec ses iris et ses lavandes, le cheminement des plantes vivaces et ses arches palissées de grimpantes. En bordure de ruisseau, le parc à l'anglaise et ses essences rares, mènera vos pas du jardin de bambous, aux carpes Koïs de la source vers l'Arboretum et ses 300 arbres étiquetés.

OUVERTURE : Du 29/04 au 30/06 et du 01/09 au 30/10 de 14h à 18h (dernière entrée 17h) fermé mardi et mercredi. Du 01/07 au 31/08 de 14h à 19h (dernière entrée 18h) ouvert tous les jours.

TARIF : 8 €



SAINT-DENIS-DE-JOUHET

H5



La Pommeraie idéale

Parc paysager sur 3 ha de prairie en plein bocage berrichon composé de 7 jardins plantés de pommiers anciens, théâtre de verdure et cloître fruitier, techniques de palissage et formes fruitières oubliées. Collection de Reinettes anciennes et jeu de cache-cache planté de Pommes d'Api.



OUVERTURE : Du 29/04 au 01/11

TARIF : 10 €



SAINT-LAURENT

C7



Jardins d'Eaux Vives de l'Atelier Coralis

OUVERTURE : Du 01/05 au 30/09 de 15h à 18h30, fermé le lundi et dimanche.

TARIF : 6 € Visite guidée sur rdv (minimum 4 pers, enfant de -12 ans : gratuit)



18330 SAINT-LAURENT
Quartier de l'Ormay, Atelier Coralis
Tél. : 02 48 51 58 18
Mail : m.monzies@laposte.net
www.fontainecoralis.com

36230 SAINT-DENIS-DE-JOUHET

Les Roulets
Tél. : 02 36 28 91 04
Mail : domstill@aol.com
www.pommerraie-ideale.com

SAINT-MARCEL

H3

Musée et site archéologiques
d'Argentomagus, jardin romain

Argentomagus, c'est aussi un spectacle à ciel ouvert : en se promenant dans les vestiges de la ville, on touche du doigt 2000 ans d'histoire. Le jardin romain dégage cette même sérénité auquel s'ajoute le plaisir simple des sens : les plantes aromatiques, décoratives, médicinales nous invitent à faire l'expérience d'un quotidien disparu. Cent cinquante espèces composent ce jardin atypique, prétexte au jeu et à une belle promenade hors des sentiers battus.

OUVERTURE : Du 16/01 au 30/06 et de 01/09 au 22/12 de 9h30 à 12h et de 14h à 18h fermé le Mardi. Du 01/07 au 31/08 de 09h30 à 12h00 et de 14h00 à 18h00, tous les jours.

TARIF : Gratuit



36200 SAINT-MARCEL

Les Mersans, BP 6

Tél. : 02 54 24 47 31

Mail : info@argentomagus.fr

www.argentomagus.fr



© Gillard & Vincent

EN BERRY,
NOS JARDINS ONT DU STYLE.



© J.Zucchet - Photoclub Belle-Iste

berryprovince.com

Berry
province

Parcs & jardins

SAINT-VALENTIN

E5



Jardin des amoureux

À Saint-Valentin, l'amour prend racine ! Tout ici est prétexte à un merveilleux week-end romantique : un restaurant gastronomique, étoilé Michelin, raffiné et renommé, les beaux vignobles voisins de Reuilley et bien sûr, le Jardin des amoureux. Venez flâner le long de ses allées arborées et bucoliques, immortaliser l'instant sous le kiosque des compagnons du Tour de France, accrocher vos souhaits à l'arbre des cœurs... Un séjour insolite pour amoureux en quête d'harmonie et de bien-être !



OUVERTURE : Du 01/01 au 31/12, tous les jours.

TARIF : Gratuit



36100 SAINT-VALENTIN

Tél. : 02 54 21 41 77

Mail : info@village-saint-valentin.com

www.village-saint-valentin.com

SANCERRE

B10



Parc et Château de Pesselières



Traversé par une charmante rivière, le Parc Romantique du Château de Pesselières, ancienne demeure des Maréchaux héréditaires de Sancerre, offre au fil de la promenade ses arbres remarquables, son allée de buis tricentenaires et ses topiaires, son potager fleuri et son verger, son labyrinthe de charmilles ainsi que sa collections d'Iris. Label « Jardin remarquable »

OUVERTURE : Du 06/04 au 30/10 de 10h00 à 12h30 et de 14h00 à 18h00, fermé lundi.

TARIF : 7 €

18300 SANCERRE

Jalognes

Tél. : 02 48 72 90 49

Mail : info@chateaudepesselieres.com

www.pesselieres.com



VALENCAY

D4



Château de Valençay



36600 VALENCAY

2 rue de Blois

Tél. : 02 54 00 10 66

Mail : accueil@chateau-valencay.fr

www.chateau-valencay.fr

Le parc et les jardins du Château de Valençay s'étendent sur plus de 53 ha : le jardin à la française, la cour d'honneur, le jardin de la Duchesse, installé en terrasse, le jardin d'agrément et, depuis 2016, la grande perspective ouest. Le jardin d'Antonin, près du parc aux daims présente plus de 300 espèces de plantes aromatiques culinaires en hommage à Antonin Carême, le grand chef cuisinier de Talleyrand. Puis, la Forêt des Princes où un magnifique parcours forestier et sylvicole s'ouvre sur les pas des promeneurs. A pied ou en voiturette électrique, ils découvriront 7 points historiques inhabituels, sur un circuit de 4 km. Pour les plus jeunes : mini-ferme, jeu des senteurs dans le jardin d'Antonin, château des enfants et Grand Labyrinthe de Napoléon.

OUVRETURE : Du 18/03 au 30/04 de 10h30 à 18h. 01/05 au 30/05 et du 01/09 au 30/09 de 10h à 18h. 01/06 au 30/06 de 9h30 à 18h30. 01/07 au 31/08 de 9h30 à 19h. 01/10 au 30/11 de 10h30 à 7h. Vacances de Noël de 11h à 18h30 : tous les jours pour toutes les périodes.

TARIF : 13 €



VERNAIS

G9



Le Jardin d'Elisée

Dans un cadre accueillant et décontracté en plein cœur du Berry, une succession de jardins fleuris s'offrent à vous : la serre semi-tropicale, le potager fleuri de 4000m², le verger, le jardin médicinal, l'espace 70's, les arabesques fleuries. L'espace est enchanté et fleuri.



OUVRETURE : Du 01/04 au 31/10 de 14h30 à 19h, fermé le mercredi. Visites possibles en dehors des horaires, nous contacter

TARIF : de 5 € à 8 €



18210 VERNAIS

Domaine de Beaumont

Tél. : 02 48 60 55 57

Mail : angeo@lejardindelisee.com

www.lejardindelisee.com

Crypte et Tour de la Cathédrale

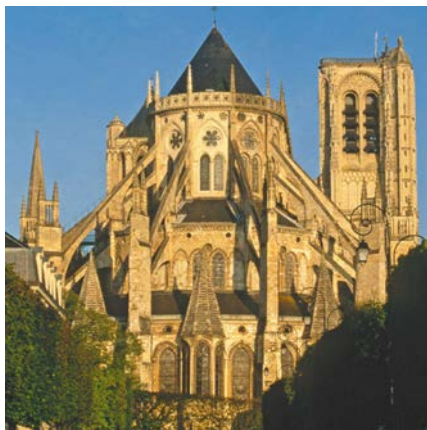

18000 BOURGES

Place Etienne Dolet

Tél. : 02 48 65 49 44

Mail : viviane.lenoble@monuments-nationaux.fr

<http://cathedrale-bourges.monuments-nationaux.fr>

La crypte devait permettre l'élévation du chœur au niveau voulu. Le gisant du Duc de Berry ainsi que les tombeaux de nombreux archevêques y sont conservés. Un Saint-Sépulcre du XVI^{ème} siècle est exposé sous un baldaquin à caissons. Depuis 1994, les vestiges du jubé de la cathédrale y ont été déposés par le musée du Louvre. Un chef d'œuvre de l'art gothique. Cette cathédrale classée patrimoine mondial de l'Unesco est unique dans sa conception architecturale avec son plan sans transept. Elle présente des vitraux exceptionnels et son horloge astronomique est la plus ancienne de France.

OUVERTURE : Du 01/01 au 31/03, du 01/10 au 31/12 et du 01/09 au 30/09 de 9h30 à 11h30 et de 14h à 16h45, fermé le dimanche. Du 01/04 au 30/04 de 9h45 à 11h45 et de 14h à 17h30, fermé le dimanche matin. Du 02/05 au 30/05 de 9h30 à 11h30 et de 14h à 18h, fermé le dimanche matin. Du 01/07 au 31/08 de 9h30 à 12h et de 14h à 18h, fermé le dimanche matin.

TARIF : 8 €



BRINAY

D7



Eglise Saint-Aignan

OUVERTURE : Du 01/01 au 31/12 de 9h à 18h30, tous les jours.

TARIF : Visites guidées sur demande



18120 BRINAY

Le Bourg

Tél. : 02 48 51 09 20

Mail : brinay18@wanadoo.fr



© G. Tribble Photoclub Belle Isle



© Joël Damase - Ad2T du Cher

BRUERE-ALLICHAMPS

F8



Abbaye de Noirlac



18200 BRUERE-ALLICHAMPS

Noirlac

Tél. : 02 48 62 01 01

Mail : contact@noirlac.fr

www.abbayedenoirlac.fr

L'Abbaye de Noirlac est un site cistercien majeur en Europe. Au cœur d'un bocage façonné par le Cher, elle offre à ses visiteurs la sérénité de sa pierre blonde et la pureté de son architecture que souligne subtilement la lumière filtrant des vitraux conçus par Jean-Pierre Raynaud. Centre culturel de rencontre depuis 2008, l'abbaye développe un projet culturel autour du son et une programmation artistique variée.

OUVRETURE : Du 01/02 au 14/03 de 14h à 17h, tous les jours. Du 15/03 au 15/10 de 10h à 18h30, tous les jours. Du 16/10 au 23/12 de 14h à 17h, tous les jours. Fermeture annuelle du 24/12 au 31/01.

TARIF : 7 €

CHALIVOY-MILON

F9



Eglise Saint-Sylvain

OUVRETURE : Du 01/01 au 31/12 tous les jours. Visites guidées sur réservation auprès de patrimoine nature.

TARIF : Gratuit

18130 CHALIVOY-MILON

Eglise

Tél. : 02 48 74 76 27

Mail : patrimoine.nature18130@laposte.net

DEOLS

F4



Clocher de l'Abbaye Notre-Dame

Unique vestige de l'abbaye sœur de Cluny, ce clocher de pierre grise haut de 42 mètres témoigne de la splendeur passée de la ville de Déols, voisine de Châteauroux. Construit au XIe siècle, ce site vous surprendra autant par la vue exceptionnelle qui se dégage depuis son sommet que par les vestiges à découvrir. Une visite qui, selon vos envies, s'achèvera dans l'Écoparc voisin qui offre un superbe point de vue sur le clocher.



OUVRETURE : Du 01/01 au 31/12.

TARIF : Montée au clocher : 2 €

CHATELET (LE)

G7



Abbaye de Puyferrand

OUVRETURE : Du 01/01 au 31/12. Visites de l'église de Puyferrand à l'année sur demande auprès de l'Office de tourisme, sur périodes d'ouverture. Sur réservation pour les groupes.

TARIF : 4 € (tarif indicatif)

18170 CHATELET (LE)

Puyferrand

Tél. : 02 48 56 29 35

Mail : ot.chatelet@wanadoo.fr

www.tourismelechateletenberry.com

36130 DEOLS

Rue de l'abbaye

Tél. : 02 54 07 58 87

Mail : accueil@chateauroux-tourisme.com

www.chateauroux-tourisme.com

Patrimoine religieux

DREVANT

G8



Prieuré de Drevant

OUVERTURE : Du 01/01 au 31/12

TARIF : Nous contacter.

18200 DREVANT
1 place de l'église

FONTGOMBAULT

G1



Abbaye Notre-Dame de Fontgombault

Fondée au XI^e siècle sur la rive droite de la Creuse, l'abbaye de Fontgombault fut à plusieurs reprises détruite et pillée lors notamment, des Guerres de religion et de la Révolution. Restauré au XIX^e siècle, cet étonnant ensemble architectural, imposant et simple, héberge aujourd'hui une communauté de moines bénédictins. C'est un lieu de retraite spirituelle très prisé pour le calme et la sérénité qui se dégagent de ce joli coin de Brenne.



OUVERTURE : Du 01/01 au 31/12 de 08h30 à 13h et de 13h45 à 19h15, tous les jours.

TARIF : Gratuit



36220 FONTGOMBAULT
Tél. : 02 54 37 12 03



© Margot Pierson Ad2T du Cher



© P. Rolland Photoclub Belle Isle

GARGILLESSE-DAMPIERRE

H4



Eglise Romane Notre-Dame de Gargillesse

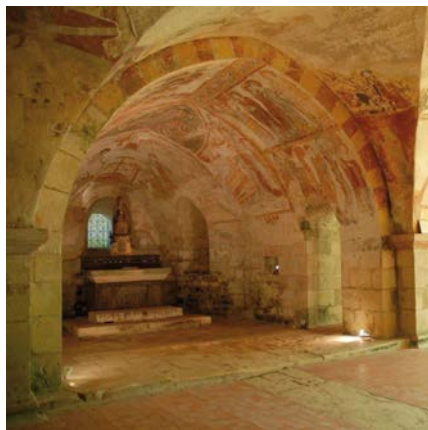

36190 GARGILLESSE-DAMPIERRE

Le Bourg

Tél. : 02 54 25 53 46 / 02 54 47 83 11

Mail : mairie.gargillesse-dampierre@wanadoo.fr

www.gargillesse.fr

Au cœur d'un village d'artistes cher à George Sand, classé parmi les Plus beaux de France, l'église romane de Gargillesse abrite un Berry mystérieux et secret : des animaux fantastiques côtoient des scènes bibliques sur une remarquable forêt de chapiteaux sculptés, la crypte habillée de fresques, un petit vitrail roman daté du XIIe siècle... Voilà quelques-uns des trésors qui ne manqueront pas de vous charmer. Envôûtant !

OUVERTURE : Du 01/01 au 31/12 de 9h à 17h30, tous les jours.

TARIF : Visite guidée crypte : 2 €



LERE

A10



La Collégiale Saint-Martin et sa Crypte

OUVERTURE : Du 01/04 au 30/09 de 9h à 12h et de 14h30 à 17h30. Le lundi, de 14h30 à 17h30 et le samedi de 9h à 12h.

TARIF : Gratuit



18240 LERE

Point d'Informations Touristiques

Tél. : 02 48 72 59 29

Mail : tourisme.lere@orange.fr

www.lere.fr



© JM. Menard Photoclub Belle Isle

LEVROUX

E4



Collégiale Saint-Sylvain

Ne vous laissez pas abuser car, vu de loin, la collégiale Saint Sylvain de Levroux peut sembler banale. Prenez le temps de vous approcher et tomber sous le charme de la petite cathédrale du Berry. Elle présente un portail sculpté dont la finesse révèle la qualité du travail des bâtisseurs médiévaux. Son superbe buffet d'orgue (1502), ses stalles classées, ses statues en bois polychrome en font un monument remarquable, fascinant.



OUVERTURE : Du 01/01 au 31/12 de 9h à 18h, tous les jours.

TARIF : Gratuit



36110 LEVROUX

Place de l'Hôtel-de-Ville

Tél. : 02 54 35 70 54

Mail : mairie-levroux@wanadoo.fr

www.ville-levroux.fr

Patrimoine religieux

MASSAY

D6



Abbaye Saint-Martin

OUVERTURE : Un guide a été édité autour de 2 sites clunisiens Massay / Déols - mis en vente à 9,00 € permettant de découvrir autrement les témoignages d'un passé prestigieux autour de balades culturelles. Possibilité de visites guidées à la demande, toute l'année

TARIF : Gratuit



18120 MASSAY

Route de Reuilly

Tél. : 02 48 51 90 81

Mail : mairie-massay@wanadoo.fr

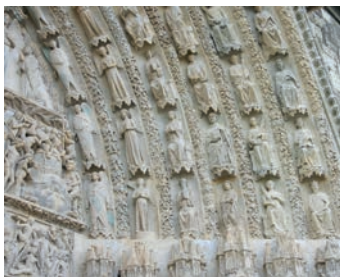

MENETOU-COUTURE

E10



Abbaye de Fontmorigny



La sérénité d'une abbaye cistercienne. Cette abbaye s'affilia à l'Ordre de Cîteaux en 1149. Grâce à la sidérurgie Fontmorigny connaît dès le Moyen-Âge un important essor économique. Les parties les plus anciennes de l'édifice datent de la seconde partie du XII^{ème} siècle alors que les bâtiments conventuels furent reconstruits au XVIII^{ème} siècle. On peut admirer sur ce site empreint de sérénité l'église, le réfectoire des convers, les ruines du cloître, le vivier...

OUVERTURE : Du 01/05 au 30/06 de 14h à 19h, fermé le dimanche. Du 01/07 au 31/08 de 14h à 19h, fermé le lundi. Du 01/09 au 30/10 de 14h à 19h, fermé le dimanche.

TARIF : 5 €

18320 MENETOU-COUTURE

Tél. : 02 48 76 12 33

Mail : abbaye-de-fontmorigny@wanadoo.fr

www.abbayedefontmorigny.com/



MENOUX (LE)

H4



Eglise du Menoux

Poussez sans hésiter la porte de cette banale église du XIXe ! Elle recèle, du sol au plafond, un trésor pictural rare et superbe. Dans les années 70, le peintre et sculpteur d'origine bolivienne Jorge Carrasco y a posé ses palettes de couleurs vives pour enduire les murs de motifs sinueux et ronds, hypnotiques. On est envoûté par ce travail audacieux et onirique, qui se décline quelques mètres plus loin, au cœur de l'atelier de l'artiste disparu en 2006.



OUVERTURE : Du 01/01 au 31/12 de 9h30 à 18h, tous les jours.

TARIF : Gratuit



36200 MENOUX (LE)

Place du Général Jean Pascaud

Tél. : 02 54 47 87 47

Mail : mairie.lemenoux@wanadoo.fr

MERIGNY

G1



Chapelle de Plaincourault

Cet édifice roman, situé en pleine nature, est à l'image des habitants de la Brenne qui ont permis son sauvetage : simple, accueillant, mystérieux parfois. Construite à la fin du XIIe siècle, elle vaut le détour pour les curieuses peintures qui recouvrent ses murs. Réalisées du XIIe au XVe siècles, elles mettent en scène des animaux fantastiques, nous racontent des légendes médiévales, nous invitent à la contemplation d'un monde imaginaire riche et touchant.



OUVERTURE : Du 16/04 au 30/04 de 14h à 18h, ouvert le dimanche et jours fériés. Du 01/05 au 30/05 de 14h à 18h ouvert le dimanche et jours fériés. Du 04/06 au 05/06 de 14h à 18h, ouvert le dimanche et jours fériés. Du 01/07 au 31/08 de 14h à 18h, ouvert le mardi et dimanche et jours fériés. Du 16/09 au 17/09 de 9h à 18h, ouvert le dimanche et samedi.

TARIF : Gratuit



36220 MERIGNY

Plaincourault

Tél. : 02 54 28 12 13

Mail : tourisme@parc-naturel-brenne.fr

www.parc-naturel-brenne.fr



© Joël Damase - A2T du Cher



Basilique Saint-Étienne

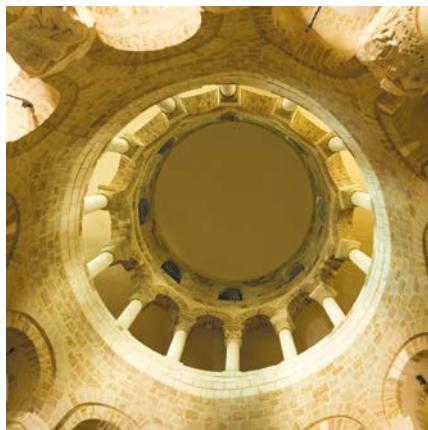

C'est une pépite d'architecture romane : sur le modèle du Saint Sépulchre de Jérusalem, la rotonde de la basilique fut édifée par Eudes de Déols du XIe au XIIe siècle et accueille ensuite quelques gouttes de sang du Christ rapportées des Croisades. Halte accueillante sur le chemin de Saint-Jacques-de-Compostelle, cette visite sera le prétexte à de belles rencontres avec celles et ceux qui vous initieront à leur Berry en toute simplicité. Classée au Patrimoine mondial de l'UNESCO.

OUVRETURE : Du 01/01 au 31/12 de 10h à 19h, tous les jours.

TARIF : Accès libre

36230 NEUVY-SAINT-SEPULCHRE

Le bourg

Tél. : 02 54 30 80 81

Mail : gilbert.ranjon@orange.fr



Eglise Saint-Martin de Vic



C'est George Sand qui, en voisine, permit le sauvetage des superbes fresques redécouvertes par hasard en 1849. Partout où le regard prend le temps de se poser, le talent du peintre du XIIe siècle suscite quiétude et sérénité. Les personnages, avec leurs joues fardées de taches rouges et leur sourcil unique, illustrent la Bible à la manière d'une bande dessinée. Comme souvent en Berry : il suffit de pousser la porte et de se laisser surprendre !

OUVRETURE : Du 01/01 au 31/12, tous les jours.

TARIF : Gratuit

36400 NOHANT-VIC

Le bourg

Tél. : 02 54 48 02 28

Mail : paroissel.corinne@free.fr



PLAIMPIED-GIVAUDINS

E8



Abbatiale Saint-Martin

OUVERTURE : Du 01/01 au 31/12 de 9h à 18h, tous les jours.

TARIF : Nous contacter.



18340 PLAIMPIED-GIVAUDINS

Mairie, 1 rue Saint-Martin

Tél. : 02 48 50 88 60

Mail : mairiedeplaimpied@wanadoo.fr

<https://www.plaimpied-givaudins.fr>

VALENCAY

D4



Tombeau de Talleyrand

Complémentaire à celle du château, la visite du tombeau de Charles Maurice de Talleyrand Périgord nous mène sur les traces d'un homme à la personnalité controversée, d'un diplomate habile qui marqua de son empreinte l'histoire de la politique française et de la ville de Valençay. Pour lui rendre hommage, celle-ci a décidé de remonter son tombeau, jusqu'alors entreposé dans la crypte, pour l'exposer au cœur de la ravissante chapelle Notre-Dame.



OUVERTURE : Du 01/01 au 31/12 de 9h à 19h, tous les jours.

TARIF : Gratuit



36600 VALENCAY

6 rue de Talleyrand

Tél. : 02 54 00 32 32

Mail : commune@mairie-valencay.fr

www.valencay-tourisme.fr



© Editions Gaud - Ad2T du Cher



© JM. Surrand Photoclub Belle Isle

Autre patrimoine

BEFFES

D11
Indre Cher

Site Patrimonial de la Chaux

OUVERTURE : Du 04/01 au 30/12 de 9h00 à 12h00 et de 14h00 à 18h00, fermé le dimanche. Ouvert en saison le samedi avec réservation.

TARIF : Gratuit



18320 BEFFES

Route de Chabrolles, Rond point D45
Tél. : 02 48 76 57 32
Mail : accueil.touristique@beffes.fr
www.beffes.fr

DREVANT

G8
Indre Cher

Site de Drevant

OUVERTURE : Du 04/07 au 31/08 de 14h00 à 19h00, tous les jours.

TARIF : 4 €



18200 DREVANT

Site de Drevant
Tél. : 02 48 96 81 54
Mail : capdrevantlagrotte@hotmail.com
<http://drevantlagrotte.fr/>



© Sophie Pamart

ECUEILLE

D3
Indre Cher

Le Train du Bas-Berry



36240 ECUEILLE

96 bis avenue de la gare
Tél. : 02 54 40 23 22 / 02 54 00 04 42
Mail : traindubasberry@laposte.net
www.traintouristiquedubasberry.com

Le Train du Bas-Berry est un authentique train touristique et historique qui circule sur une partie de la célèbre voie métrique de Le Blanc à Argent-sur-Sauldre. Les gares, une partie de la ligne, des passages à niveaux et du matériel roulant sont protégés au titre des Monuments Historiques en raison de leur intérêt sur le plan de l'histoire et de la technique des anciens chemins de fer ruraux. Ce train est exploité par la S.A.B.A., association de bénévoles qui s'emploie à entretenir et sauvegarder ce remarquable patrimoine ferroviaire sous une forme vivante et attractive.

OUVERTURE :

TARIF : diesel : de 6 € à 18 € (tarif indicatif)



GROUTTE (LA)

G8 

Oppidum des Murettes "Le Camp de César"

OUVERTURE : Du 01/05 au 30/10 de 10h00 à 18h00, tous les jours.

TARIF : 4 €



18200 GROUTTE (LA)

Chemin de Paletaux
Tél. : 02 48 96 81 54
Mail : capdrevantlagroutte@hotmail.com
<http://drevantlagroutte.fr/>

MERS-SUR-INDRE

G5 

La Mare au diable

Dans le bois de Chanteloube, se cache discrète et mystérieuse «la Mare au diable» faisant référence à l'un des romans les plus célèbres de George Sand.



OUVERTURE : Du 01/01 au 31/12, tous les jours.

TARIF : Gratuit

36230 MERS-SUR-INDRE

Route de La Mare au Diable
Tél. : 02 54 31 06 52
Mail : mairie-mers-sur.indre@wanadoo.fr
www.mers-sur-indre.fr



© J. Zuchet Photoclub Belle Isle

NEUVY-DEUX-CLOCHERS

C9 

La Cathédrale de Linard

La Cathédrale de Jean Linard est un remarquable site d'art singulier. Située à 2h30 de Paris, entre Sancerre et La Borne, cette cathédrale « la plus haute au monde, car elle a pour toit le ciel », s'élance au creux de l'ancienne carrière de silex : c'est un ensemble architectural et sculptural monumental entièrement créé par Jean Linard, en autodidacte et sans plan. Une œuvre d'art totale où l'architecture, la sculpture, la céramique, la mosaïque et la récupération sont explorées simultanément. Pour avoir toutes les infos concernant notre saison culturelle (spectacles, conférences, mini résidences et ateliers pratiques) consultez notre site internet ou appelez-nous.



OUVERTURE : Du 26/03 au 26/06 et du 01/09 au 31/10 de 14h00 à 19h00, ouvert samedi et dimanche. Du 01/07 au 31/08 de 10h30 à 19h00, tous les jours.

TARIF : de 5 € à 7 €



18250 NEUVY-DEUX-CLOCHERS

Les Poteries
Tél. : 09 73 01 86 46
Mail : info@cathedrale-linard.com
www.cathedrale-linard.com

NEUVY-DEUX-CLOCHERS

C9 

Tour de Vesvre

OUVERTURE : Ouvert de Pâques à la Toussaint, les samedis et les dimanches de 14h30 à 18h et tous les jours en juillet et août.

TARIF : 4 €



18250 NEUVY-DEUX-CLOCHERS

Hameau de la Tour
Tél. : 02 48 79 22 90
Mail : amis@latourdesvesvre.fr
www.latourdesvesvre.fr

NOYER (LE)

B9 

Manoèvrerie de la Gravière

OUVERTURE : Du 01/01 au 31/12

TARIF : 3 €



18260 NOYER (LE)

La Gravière, Boucard
Tél. : 02 48 58 70 46
Mail : graviereboucard@orange.fr

Autre patrimoine

PONT-CHRETIEN-CHABENET (LE) G3



Pont de bois couvert

Découvrez ce curieux pont de bois couvert unique en France et profitez d'un environnement agréable pour une promenade sympathique en famille !



OUVERTURE : Du 01/01 au 31/12, tous les jours.

TARIF : Gratuit



SANCERRE

B10



Tour des Fiefs

OUVERTURE : Du 01/04 au 30/04 de 14h00 à 18h00, tous les jours. Du 01/05 au 30/06 et de 01/07 au 30/09 de 10h30 à 12h30 et de 14h00 à 18h00, tous les jours. Du 01/10 au 11/11 de 14h00 à 17h00, tous les jours.

TARIF : 2,50 €



18300 SANCERRE

Place du Connétable Louis de Sancerre

Tél. : 02 48 54 08 21

Mail : accueil@tourisme-sancerre.com

www.tourisme-sancerre.com

VENESMES

F7



Four à Chaux

OUVERTURE : Visite toute l'année sur rendez-vous et pendant les journées européennes du patrimoine.

TARIF : Gratuit



36800 PONT-CHRETIEN-CHABENET (LE)

Chabenet

Tél. : 02 54 25 81 40

Mail : commune.pontchretien@wanadoo.fr

18190 VENESMES

3 route de Lignières, Ecleneuil

Tél. : 02 48 60 57 85

Mail : bernard.gesset@neuf.fr



EN BERRY,
NOS SITES ROMANS
ONT DU STYLE.

© Hello et Van Ingen

berryprovince.com

Berry
province

Visites guidées

APREMONT-SUR-ALLIER

F11



Visite Guidée d'Apremont-sur-Allier

Classé comme "l'Un des Plus Beaux Villages de France". Venez découvrir son histoire et comment Eugène Schneider, maître-forge du Creusot, a redonné vie au château et au village. Plus d'une heure d'informations et d'anecdotes dans un cadre enchanteur.



OUVERTURE : Visites toute l'année sur réservation.

TARIF : 3 €



AUBIGNY-SUR-NERE

A8



Visite Classique d'Aubigny-sur-Nère

Terre écosaise en Berry, Aubigny, ville jardin et historique, est un musée dans la rue grâce à un ensemble unique de maisons à colombages construites à la Renaissance. Témoignages de l'histoire entre les royaumes de France et d'Ecosse, la Cité des Stuarts possède un patrimoine exceptionnel : enceinte Philippe Auguste, église Saint-Martin, cloître des Augustins et Grands Jardins de la Duchesse de Portsmouth et d'Aubigny. Il est également possible de faire des visites commentées sur réservation des villes d'Ivoy-le-Pré et d'Argent-sur-Sauldre.



OUVERTURE : Visites commentées toute l'année sur réservation pour les groupes. Visites individuelles tous les mardis du 5 avril au 25 octobre et visites thématiques tous les jeudis de juillet et août.

TARIF : 5,50 €



18150 APREMONT-SUR-ALLIER

Bourg

Tél. : 02 48 74 23 93

Mail : pah@paysloirevaldaubois.com

www.paysloirevaldaubois.com

18700 AUBIGNY-SUR-NERE

1 rue de l'église

Tél. : 02 48 58 40 20

Mail : accueil@tourisme-sauldre-sologne.com

www.tourisme-sauldre-sologne.com

ARGENTON-SUR-CREUSE

H4



Visite guidée d'Argenton-sur-Creuse

Laissez-vous séduire par la Venise du Berry. Au rythme de la Creuse, tantôt calme et sereine, tantôt tourbillonnante et animée, Argenton se dévoile au gré de ruelles d'autrefois, de vieux moulins à roue, de maisons à galeries comme suspendues au-dessus de la rivière... Depuis l'esplanade de la Bonne Dame se dessine un panorama superbe qui s'étire vers les collines verdoyantes de la vallée de la Creuse, décor idéal pour un week-end insolite, à 2h30 de Paris.



OUVERTURE : Du 01/07 au 31/08 de 10h à 12h, le mercredi matin.

TARIF : 4 €



BOURGES

D8



Bureau des Guides de Bourges

Les sites de la ville de Bourges et du Berry sont occupés depuis des millénaires. Les traces les plus avérées remontent aux Bituriges et à César. Depuis la période médiévale, les édifices religieux et civils, publics et privés, les lieux de loisir et de détente ont donné libre cours au génie des bâtisseurs et aux aléas de l'histoire. Nous proposons différentes visites guidées à Bourges (Cathédrale, Hôtel Jacques Coeur, Marais...) et dans les environs : églises romanes, châteaux, villages...).



OUVERTURE : Du 01/01 au 31/12 de 9h à 22h, tous les jours.

TARIF : de 3 € à 10 € (gratuit - 18 ans (hors groupes scolaires))



36200 ARGENTON-SUR-CREUSE

13 place de la République

Tél. : 02 54 24 05 30

Mail : office-de-tourisme-argenton@wanadoo.fr

www.ot-argenton-sur-creuse.fr

18000 BOURGES

Maison des Associations, 28 rue Gambon

Mail : bureauesguidesdebourges@gmail.com

www.bourgesvisites tourisme.org

BOURGES

D8



Guides Interprètes – Hélène Felci et Marie-Laure de Brem

OUVERTURE : Du 01/01 au 31/12. Visite sur réservation.

TARIF : Tarif sur demande.

18000 BOURGES

Tél. : 09 81 86 11 10

Mail : helene.felci@wanadoo.fr

www.visiter-bourges.com

BOURGES

D8



Visite de la Ville en Petit Train Touristique

Si vous rêvez de découvrir le patrimoine de Bourges tout en restant assis, optez pour le petit train touristique ! Grâce à des commentaires rigoureux, le petit train touristique vous offre en 45 minutes, un premier coup d'oeil sur l'histoire de Bourges et son architecture.



OUVERTURE : Nous contacter pour toutes informations.

TARIF : Nous contacter



18000 BOURGES

Tél. : 02 48 57 80 00



© J. Zucchati PhotoClub Belle Isle

BOURGES

D8



Visite Guidée de Bourges

C'est à travers chacune de ses rues, de ses édifices, de ses jardins, de sa cathédrale classée au Patrimoine Mondial de l'Unesco que Bourges dévoile son riche passé culturel et historique. Les visites proposées se déclinent en différents thèmes. Une visite incontournable en Berry.



OUVERTURE : Nous contacter pour toutes informations.

TARIF : Nous contacter



18000 BOURGES

Tél. : 02 48 57 80 00

BRINAY

D7



Village XIXème de Brinay

Primé pour la restauration de son coeur de village, le bourg de Brinay offre aux visiteurs tout un patrimoine de la 2ème moitié du XIXème siècle. Centrée sur la ferme du bourg, la visite vous conduira de la laiterie au lavoir et à la fontaine, en suivant le circuit de l'eau dans le village.



Documentation disponible à la Mairie et à la Halle des Métiers. Visite libre toute l'année. Visite guidée sur demande.

OUVERTURE : Visites guidées sur réservation auprès de la Mairie de Brinay et libre toute l'année.

TARIF : Visite guidée 2 € (Tarif indicatif)



18120 BRINAY

Bourg

Tél. : 02 48 51 09 20

Mail : brinay18@wanadoo.fr

Visites guidées

BUZANCAIS

F3



Visite de Buzancais

Buzancais, la ville aux sept ponts, entretient des liens étroits avec l'eau qu'il vous suffira de suivre pour apprécier la beauté et la quiétude de la campagne environnante. De retour en ville, ne manquez pas les grands moulins, la célèbre pleureuse du sculpteur Ernest Nivet, la maison natale d'Albert Laprade, le grenier à sel, la chapelle Saint-Lazare qui sont autant de témoins de la riche histoire de cette cité.



OUVERTURE : Du 01/01 au 31/12 de 9h à 17h30, fermé le dimanche.

TARIF : Gratuit



36500 BUZANCAIS

10 avenue de la République

Tél. : 02 54 84 19 33

Mail : mairie.buzancais@buzancais.fr

www.buzancais.fr

CHARENTON-DU-CHER

G9



Le Berry en 2 Cv

Balades en 2 Cv avec chauffeur, guide en demi-journée ou à la journée à la découverte du Berry. Divers thèmes de balades vous sont proposés, tels que le canal de Berry, les 3 centres de la France, Le Val d'Aubois, La Forêt de Tronçais, l'art roman en bas du Haut Berry...



OUVERTURE : Du 01/06 au 30/09.

TARIF : de 50 € à 200 €



18210 CHARENTON-DU-CHER

75 rue Nationale

Tél. : 02 34 67 73 66

Mail : leberryendeuxcv@yahoo.fr

<http://leberryen2cv.onlc.fr/>

CHATEAUMEILLANT

H7



Visite Guidée de Châteaumeillant

"A la découverte de Châteaumeillant". Visite guidée de la ville et de ses principaux monuments: chapitre, musée Emile Chenon, Eglise Saint Genès, place du Docteur Guyot et ses curiosités.



OUVERTURE : Du 01/01 au 31/12 de 9h30 à 12h30 et de 14h30 à 17h30. Visites guidées pour groupes toute l'année sur réservation auprès de l'Office de Tourisme.

TARIF : de 5 € à 8 €



18370 CHATEAUMEILLANT

69 rue de la Libération

Tél. : 02 48 61 39 89

Mail : contact@chateaumeillant-tourisme.fr

www.chateaumeillant-tourisme.fr

CHATEAUROUX

F4



Visites guidées de Châteauroux

La capitale du Sud Berry est riche d'un patrimoine insoupçonné. Tantôt médiévale ou contemporaine, Châteauroux se révèle à travers ses églises, son Château Raoul, sa Scène nationale Equinoxe... Ses rues pavées mènent bien souvent à de paisibles jardins. L'Indre qui serpente n'est d'ailleurs jamais bien loin, à son aise au cœur d'une ville à l'environnement préservé où il fait bon prendre son temps. Pour découvrir Châteauroux, l'Office de tourisme propose des visites guidées de la ville sur différents thèmes, ainsi que des visites guidées de sites et de monuments particuliers, tout au long de l'année pour les groupes, et aux beaux jours pour les individuels. Ce programme estival varié et éclectique propose près de 40 visites de juin à septembre.

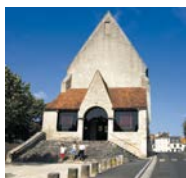

OUVERTURE : Du 01/01 au 18/06 et du 18/09 au 31/12 de 10h à 12h30 et de 13h30 à 18h, fermé le dimanche. Du 19/06 au 17/09, fermé le dimanche après midi.

TARIF : de 3 € à 11 €



36000 CHATEAUROUX

1 Place de la gare

Tél. : 02 54 34 10 74

Mail : accueil@chateauroux-tourisme.com

www.chateauroux-tourisme.com

CHATELET (LE)

G7



Visite Guidée du Châtelet

L'épis est l'objet "incontournable" de notre territoire ! Les plus anciens datent du XVIIIème siècle. Cette pièce de poterie qui habille de nombreuses maisons Castelloses a pour utilité première de protéger le faitage de la charpente. Pour les superstitieux il est aussi symbole de protection pour la famille qui vit sous son toit. C'est de là que son surnom Merlusine lui revient; en rappel à cette légende de la fée Mélusine ! Aujourd'hui élément de décoration, si vous levez bien vos yeux, les épis sauront vous étonner et parfois même vous amuser. Pendant la visite nous ne manquerons de parler également d'Histoire et il est possible de compléter par un détour à l'église abbatiale de Puyferrand.



OUVERTURE : Visites guidées sur périodes d'ouverture de l'Office de Tourisme

TARIF : En fonction de la prestation



18170 CHATELET (LE)

27 Grande Rue

Tél. : 02 48 56 29 35

Mail : ot.chatelet@wanadoo.fr

www.tourismelechateletenberry.com

CHATRE (LA)

H6



Visite guidée de La Châtre

Découvrez pendant 1h au travers du plan historique le patrimoine culturel de la ville, figurant parmi les plus beaux détours de France : Petite cité de caractère, La Châtre étonne par la diversité, la qualité de conservation de son patrimoine, petit ou grand. On se laisse charmer par la vieille ville, surprendre par l'imposant donjon du XVe siècle devenu prison puis musée, par la mystérieuse lanterne des morts, le pittoresque quartier des tanneurs... Les maisons à pan de bois nous plongent dans l'atmosphère médiévale d'une ville où le temps n'a laissé que de belles empreintes... Une visite envoûtante !



OUVERTURE : Du 02/01 au 31/12.

TARIF : Visite libre



36400 CHATRE (LA)

134 Rue Nationale

Tél. : 02 54 48 22 64

Mail : accueil@pays-george-sand.com

www.pays-george-sand.com

CLUIS

H5



Visite guidée de Cluis

Au cœur du Boischaud Sud, le village de Cluis livrera les secrets de son glorieux passé au curieux qui prendra le temps de s'arrêter. Cette escale hors des sentiers battus vous conduira en contrebas du bourg, sur le site de l'extraordinaire forteresse de Cluis-dessous. Elle se poursuivra au gré des maisons anciennes, de la typique halle à poteaux, du vieux manoir dont la mise en valeur témoigne de l'attachement des habitants à un patrimoine rural et authentique.



OUVERTURE : Du 01/04 au 15/10.

TARIF : Visite libre



36340 CLUIS

23 rue Saint-Michel

Tél. : 02 54 31 22 13 / 02 54 31 21 06

Mail : syndicatinitiativecluis@orange.fr

www.syndicat-initiative-cluis.com

CUFFY

E11



Visite Guidée du Pont Canal du Guétin

Le Pont Canal du Guétin permet au canal latéral à la Loire de franchir la rivière de l'Allier d'une rive à l'autre. Inauguré en 1838, réalisé en pierre d'Apremont-sur-Allier, cet ouvrage est monumental, 343m de longueur comprenant 18 arches. Un dénivelé est rattrapé en aval par une double écluse pour une chute d'eau de 9m60. Aujourd'hui, les bateaux de plaisance sont les principaux utilisateurs.



OUVERTURE : Visites toute l'année sur réservation

TARIF : 3 €



18150 CUFFY

Pont Canal du Guétin

Tél. : 02 48 74 23 93

Mail : pah@paysloirevaldaubois.com

www.paysloirevaldaubois.com

Visites guidées

DEOLS

F4



Visite guidée de Déols

À Déols, les vestiges de l'abbaye, les portes de l'horloge et du pont Perrin forment aujourd'hui le décor d'une ville où il fait bon vivre. Venez entendre ce que ces pierres ont à vous apprendre sur l'histoire rayonnante de la citadelle de Châteaoux. Remontez le temps et aventurez-vous dans la crypte de l'église Saint-Étienne où un sarcophage gallo-romain en marbre repose depuis le IV^e siècle, prenez de la hauteur depuis le sommet du clocher de l'abbaye...

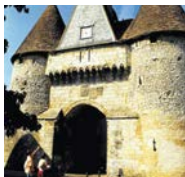

OUVERTURE : Du 01/06 au 30/09 de 10h à 11h30 et de 15h à 16h30.

TARIF : 4 €



HENRICHEMONT

C8



Visites Guidées de La Borne Village de Potiers

Découvrez un haut lieu de la poterie traditionnelle et de la création artistique. Balade découverte du village de ses ateliers et de ses fours couchés. Chaque 1^{er} samedi du mois de mai à octobre. Départ à 15h devant l'Office de Tourisme de La Borne.



OUVERTURE : Du 06/05 au 07/10 de 15h. Visite sur réservation auprès de l'Office de tourisme. Autres dates possibles à partir de 10 pers.

TARIF : 3,50 €



36130 DEOLS

Rue de l'abbaye

Tél. : 02 54 07 58 87

Mail : accueil@chateaux-tourisme.com

www.chateaux-tourisme.com

18250 HENRICHEMONT

La Borne

Tél. : 02 48 26 74 13

Mail : contact@tourisme-hautberry.com

www.tourisme-hautberry.com

GRACAY

D5



Visite Guidée de Gracay

Gracay, un village avec ses remparts du XIII^e siècle et son Abside Saint-Martin du XI^e siècle. Plus contemporaine, l'église Notre Dame du XIX^e siècle est éclairée par 122 vitraux classés. Vestige industriel "Les Grands Moulins" au cœur des Marais et le Musée de la Photographie, le 3^e de France qui renferme un immense trésor photographique.



OUVERTURE : Du 01/04 au 30/10 de 10h à 12h et de 15h à 18h. Visites guidées, toute l'année sauf en février.

TARIF : 1,50 €



ISSOUDUN

E6



Visite guidée d'Issoudun

Découvrez l'histoire médiévale de la ville d'Issoudun, la Maison d'Issoudun et du Berry, le beffroi, la place du 10 Juin, le quartier du château, les rues aux noms atypiques, la tour blanche (extérieure)... Laissez nous vous faire découvrir la ville au cours d'une balade agréable.



OUVERTURE : Du 01/01 au 31/12 de 9h à 12h et de 14h à 18h, fermé le lundi et dimanche.

TARIF : Visite libre



18310 GRACAY

4 Place du Marché

Tél. : 02 48 51 22 83

Mail : tourisme.gracay@orange.fr

www.officedetourismedevierzon.com

36100 ISSOUDUN

Place Saint-Cyr

Tél. : 02 54 21 74 02

Mail : tourisme@issoudun.fr

www.issoudun.fr

LIGNIERES

G7



Visite Guidée de Lignières

En plein cœur du Pays Berry Saint Amandois, tout près du Pôle du Cheval et de l'Âne, Lignières vous surprendra par son architecture empreinte d'histoire marquée, entre autres, par les de Beaujeu, Jeanne de France, Colbert et la famille des Bourbon-Parme.



OUVERTURE : Visites guidées toute l'année sur réservation auprès de l'Office de Tourisme

TARIF : de 4 € à 10 €



NANCAY

B7



Visite de Ville de Nançay

Laissez-vous charmer par l'histoire et le patrimoine du village de Nançay. Dans les pas d'Alain-Fournier, découvrez l'église et sa peinture murale, le lavoir... Vous fânerez dans ce petit village Solognot qui a tant inspiré l'écrivain dont l'œuvre la plus célèbre est "Le Grand Meaulnes".



OUVERTURE : Visite sur réservation auprès de l'Office de Tourisme.

TARIF : 3,50 €



18160 LIGNIERES

32 Grande Rue

Tél. : 02 48 60 20 41

Mail : accueil@lignieresenberry-tourisme.fr
www.lignieresenberry-tourisme.fr

18330 NANCAY

5 rue du Château

Tél. : 02 48 51 80 31

Mail : accueil@nancay-sologne-tourisme.fr
www.nancay-sologne-tourisme.fr

MEHUN-SUR-YÈVRE

D7



Visites Guidées de Mehun-sur-Yèvre

L'Office de Tourisme de Mehun-sur-Yèvre propose plusieurs visites guidées thématiques pour découvrir l'histoire et les monuments de l'ancienne cité royale de Charles VII. Côté médiéval, avec la visite de ville « Sur les pas de Jeanne d'Arc » et la visite d'Eglise « La collégiale Notre-Dame au cœur du Berry roman » ; et côté porcelainier, avec la visite de la manufacture Pillivuyt installée à Mehun-sur-Yèvre depuis 1854.



OUVERTURE : Visites toute l'année sur réservation à partir de 4 personnes auprès de l'Office de Tourisme. Pas plus de 20 personnes pour les visites de la manufacture Pillivuyt.

TARIF : 4,60 €



NEUVY-SUR-BARANGEON

C7



Visites guidées entre Nature et Histoire

Venez découvrir un de nos cinq villages de la Forêt en fânant à pied en compagnie d'un guide. Au détour des ruelles et des places, un tour d'horizon de toutes les étapes qui ont marqué l'histoire du bourg.



OUVERTURE : Visites guidées sur réservation

TARIF : 4 €



18500 MEHUN-SUR-YÈVRE

Place du 14 juillet

Tél. : 02 48 57 35 51

Mail : contact@tourisme-mehun.com
www.tourisme-mehun.com

18330 NEUVY-SUR-BARANGEON

Route de Bourges, Moulin Gentil

Tél. : 02 48 51 66 65

Mail : contact@lamaisondeleau.org
www.lamaisondeleau.org

Visites guidées

ORVAL

G9



Visite Guidée d'Ainay-le-Vieil et du Canal de Berry avec le Poète Enchanteur

Promenade poétique et littéraire du village d'Ainay-le-Vieil et ou du Canal de Berry et de la Forêt de Tronçais à travers une visite de son patrimoine contée par notre poète enchanteur. Parcourez les paysages diversifiés touristiques et culturels du Berry-Bourbonnais...



OUVERTURE : Du 01/04 au 31/10, tous les jours.

TARIF : 3 €



18200 ORVAL

1 rue du 11 Novembre
Tél. : 02 48 63 37 50
Mail : michel.auvent@orange.fr

SAINT-AMAND-MONTROND

G8



Visite Guidée de Saint-Amand-Montrond

Au fil des hôtels particuliers, du Moyen-Âge à nos jours, des conspirations de la Fronde et du Grand Condé, au destin tragique d'Isabel Godin des Odonais, laissez-vous guider dans le sillage de Jean Giraudoux, à la découverte d'une cité labellisée 4 fleurs, chargée d'histoire, d'émotions, de vie.



OUVERTURE : Du 01/01 au 31/12, tous les jours. Visites guidées sur réservation se renseigner auprès de l'Office de Tourisme.

TARIF : 4,80 €



18200 SAINT-AMAND-MONTROND

Place de la République
Tél. : 02 48 96 16 86
Mail : contact.tourisme@ville-saint-amand-montrond.fr
www.st-amand-tourisme.com

SAINT-GAULTIER

G3



Visite guidée de Saint-Gaultier

Situé en bord de Creuse, aux portes du Parc naturel régional de la Brenne, Saint-Gaultier est le point de départ idéal des amoureux de nature et de tourisme vert. Son patrimoine et son histoire ne manqueront pas de vous surprendre : vieille ville, portes anciennes, vieilles rues, vestiges des remparts, l'église romane du XIIe siècle...



OUVERTURE : Du 01/07 au 31/08 à 16h le mardi.

TARIF : 2 €



36800 SAINT-GAULTIER

33 rue Grande
Tél. : 02 54 47 14 36
Mail : saint-gaultier-tourisme@sfr.fr

SANCERRE

B10



Sancerre Jurassic Tour

Le Sancerre Jurassic Tour est un circuit géologique et paléontologique guidé pendant 3h. Le guide réalise des lectures de paysages sur la formation du relief Sancerrois et de la Loire liée à la faille de Sancerre. Les participants vont aussi chercher des fossiles du Jurassique ou du Crétacé datés d'entre 150 et 100 millions d'années. Le parcours continuera avec la visite de l'exposition permanente sur la "Géologie et Paléontologie du Sancerrois et du Pays-Fort" au Point Information de Saint-Satur. Le circuit se termine par une dégustation à la cave.



OUVERTURE : Le circuit est réalisable toute l'année le samedi et le dimanche sur réservation. Il est possible sur réservation 15 jours à l'avance de faire le circuit en semaine. L'exposition sur la "Géologie du Sancerrois et du Pays-Fort" est ouverte d'avril à fin octobre. Des visites guidées peuvent être organisées sur réservation.

TARIF : 25 €



18300 SANCERRE

Office du Tourisme de Sancerre, Esplanade Porte César
Tél. : 06 52 85 30 63
Mail : contact@geologie-sancerrois.com
http://geologie-sancerrois.com/sancerrejurassictour/



© Fierry Lacroix - Ad2T du Cher

VEUIL

D4



Visite guidée de Veuil

Partez à la découverte de ce charmant village au patrimoine riche et mis en valeur par un fleurissement exceptionnel : son château Renaissance, son église Saint-Pierre, le four du Bas Ray, la fontaine séculaire et son lavoir. Autant de lieux mis en valeur notamment lors d'exposition d'artistes en plein air.



OUVERTURE : Du 01/01 au 31/12, tous les jours.

TARIF : visite libre ou guidée Gratuit



36600 VEUIL

2 rue de la Fontaine

Tél. : 02 54 40 32 71

Mail : mairie.veuil@wanadoo.fr

SANCERRE

B10



Visite Privilège de Sancerre la médiévale

Visite de la ville médiévale de Sancerre, inscrite parmi les " Plus Beaux Détours de France", à l'architecture remarquable, témoignage de la riche histoire des lieux. Découverte du vignoble Sancerrois à travers ses charmants villages vigneron et ses paysages façonnés par la main de l'homme.



OUVERTURE : Du 01/06 au 30/09. Visite guidée sur réservation.

TARIF : 5 €



18300 SANCERRE

Esplanade Porte César

Tél. : 02 48 54 08 21

Mail : accueil@tourisme-sancerre.com

www.tourisme-sancerre.com

VIERZON

C6



Visite Guidée de Vierzon

Au cours de votre promenade, vous visiterez le Musée des Fours Baux (maquette de la ville au Moyen-Âge, horloges du Beffroi des XVème et XIXème siècles), l'Eglise Notre-Dame (Grand'Orgue, vitraux...), le Square Lucien Beaufrère (Art Déco-classé Monument Historique) près du Canal de Berry.



OUVERTURE : Du 02/01 au 31/12 de 9h à 12h et de 14h à 18h, tous les jours. Visite toute l'année sur réservation. Visite guidée estivale : les mardis, de 10h à 12h.

TARIF : de 3 € à 5 €



18100 VIERZON

Office de Tourisme de Vierzon, 5 bis Place Foch

Tél. : 02 48 53 09 32

Mail : h.flamment@tourisme-paysdevierzon.fr

www.officedetourismedevierzon.com

Visites techniques & artisanales

BLANC (LE)

G1



Michel LeBrun Paris/Berry

Nos articles sont conçus dans notre atelier depuis plus de 40 ans et vendus dans le monde entier. Nous créons des étoiles, écharpes, carrés de soie, chapeaux, gants dans les matières nobles : soie, laines, lins... Nous disposons d'un magasin d'usine ouvert au public sur place. Visite guidée pour les groupes sur demande.



OUVERTURE : Du 03/01 au 23/07 et du 22/08 au 31/12 de 9h00 à 12h30 et de 13h30 à 17h30, fermé le samedi, dimanche et vendredi après midi.

TARIF : Nous contacter



36300 BLANC (LE)

14, Quai Aubepin
Tél. : 02 54 37 40 27
Mail : info@michel-lebrun.com
www.michel-lebrun.com

BLANCAFORT

A9



Pâtes François

Avec le temps et pour répondre à une demande de notre clientèle, notre gamme de pâtes s'est élargie à la pâte brisée et pâte sablée élaborées avec les mêmes soins dans la même qualité de matières premières.



OUVERTURE : Du 01/01 au 31/12, fermé le samedi et dimanche.

TARIF : Nous contacter



18410 BLANCAFORT

Petite Route d'Argent
Tél. : 02 48 58 65 80
Mail : patefeuilleteefrancois@wanadoo.fr
<http://patefeuilleteefrancois.com>

BOURGES

D8



Vitrail et Fusing

Création et réparation de vitraux. Objets de décoration en verre fusionné. Stages et initiation à l'art du vitrail.



OUVERTURE : Ouvert tous les jours sur rendez-vous au 06 37 07 13 29, fermé le dimanche.

TARIF : (Devis gratuit)



18000 BOURGES

55 ter rue Emile Martin
Mail : jean.michel.bernard@orange.fr
<https://www.jeanmichel-bernard.odexpo.com>

BRINAY

D7



Cave Bigonneau

Nous vous invitons à venir découvrir notre domaine viticole et agricole. Du sauvignon au pinot noir en passant par le pinot gris, vous pourrez découvrir nos cépages et les techniques de vinification. Au cours de la visite, nous aborderons les différences des terroirs de Quincy à Reuilly.



OUVERTURE : Du 01/01 au 31/12 de 9h00 à 12h00 et de 14h00 à 18h00. Ouvert toute l'année et le samedi et le dimanche sur rendez-vous.

TARIF : Nous contacter



18120 BRINAY

La Chagnat
Tél. : 02 48 52 80 22
Mail : earl-bigonneau@orange.fr
www.domaine-bigonneau.com

CHAMBON

F7



Escargots "Le Jacquin"

Dans un cadre de verdure, créé en 1991 à Chambon, l'élevage d'escargots Gros Gris est spécialisé dans la reproduction, la croissance et la transformation des escargots. Vous pourrez découvrir tout l'univers ainsi que les produits de l'escargot "Le Jacquin". Retrouvez-nous sur les marchés et salons régionaux. Adhérent au réseau "Bienvenue à la Ferme". Adhérent à la signature C du Centre. Accueil des camping-caristes labellisés France Passion. Au plaisir de vous accueillir Maryse et Jean-Claude.



OUVERTURE : Portes ouvertes mi-avril avec le réseau Bienvenue à la Ferme région Centre. Visites de Mai à Septembre pour l'élevage. Ouverture tous les après-midi sur rdv ainsi que pour les jours fériés et week-ends. Concert à la ferme avec les Bains Douches de Lignéries.

TARIF : de 3 € à 4 €



18190 CHAMBON

1 Domaine La Madeleine
Tél. : 02 48 60 45 30 / 06 12 42 57 96
Mail : escargots.le.jacquin@orange.fr
www.escargots-jacquin.com

CLION

E2



Atelier/Galerie Ina Maka

Atelier/Galerie Ina Maka à Clion, artisanat d'art et créatif. Exposition de parures à thème et naturellement inspirées : broches, fibules, bagues, accessoires de mode insolites et objets de décoration.



OUVERTURE : Du 01/01 au 31/12, sur rendez-vous uniquement.

TARIF : Gratuit



36700 CLION

3, le Pont de Martillet
Mail : kara@inamaka.com
www.inamaka.com

CUZION

I4



EDF barrage hydroélectrique d'Eguzon

A sa construction, le barrage d'Eguzon était l'un des plus puissants d'Europe. Mis en service en 1926, les 6 groupes de l'usine située au pied du barrage produisent l'équivalent de la consommation annuelle d'une ville d'environ 40 000 habitants.



OUVERTURE : Du 01/01 au 31/12.

TARIF : Gratuit



36270 CUZION

Tél. : 05 34 39 88 70
Mail : visite.edf.eguzon@manatour.fr
www.edf.fr/venne-creuse

DUN-SUR-AURON

F9



Forge des Chabin

Clément Chabin, ferronnier d'art vous invite à découvrir des créations originales et contemporaines de métal forgé, ainsi qu'un travail de ferronnerie d'art traditionnel.



OUVERTURE : Du 01/01 au 31/12, fermé le dimanche.

TARIF : Gratuit



18130 DUN-SUR-AURON

31 bis route de Bussy
Tél. : 02 48 59 51 38
www.laforgechabin.com

Visites techniques & artisanales

LE CHATELET

G7



Village Potier des Archers

Sept artisans potiers et céramistes vous accueillent actuellement dans ce village à la riche histoire potière. Ouvert tous les jours de l'année, nos artistes vous proposent une production variée de grès utilitaire, raku, porcelaine et sculpture du traditionnel au contemporain. Le dynamisme du village potier est soutenu par la commune du Châtelet et par l'association Merlusine qui organise tous les ans, le 3ème dimanche de juin, un marché de Potier qui réunit une quarantaine d'exposants venus de toute la France. Vous pouvez visiter le Musée de la Poterie des Archers installé dans la Maison d'un ancien potier, Jean-Louis Manigault qui exerça jusqu'en 1943. Le temps d'une visite, vous pourrez découvrir le travail de la terre au XXème siècle.



OUVERTURE : Du 01/01 au 31/12.

TARIF : Gratuit



18170 LE CHATELET

Hameau des Archers
Tél. : 02 48 56 29 35
Mail : ot.chatelet@wanadoo.fr
www.villagepotierdesarchers.com/

NANÇAY

B7



Maître Laqueur Remi Maillard

La boutique-galerie « Art's et Déco », Rémi MAILLARD est un artiste laqueur, spécialiste de la laque de Chine et du Japon, alliant création et tradition, innovation contemporaine non figurative. Ses réalisations sont uniquement faites à la main sur supports bois, qu'il découpe, façonne, sculpte. Il reste attaché aux apprêts traditionnels, pigments minéraux en poudre, vernis flatting passé à la brosse de soie.



OUVERTURE : Ouvert toute l'année, le week-end, dimanche inclus

TARIF : Nous consulter à la galerie



18330 NANÇAY

5 rue de Vierzon
Tél. : 02 48 51 89 37 / 02 54 49 80 87
Mail : remi.maillard0@orange.fr
www.remimaillard.com/

NANÇAY

B7



Sablés de Nançay

C'est en 1953, suite à une erreur de recette, que naît dans un village de Sologne un biscuit baptisé "Sablé de Nançay".



OUVERTURE : Du 01/01 au 31/01, du 01/03 au 30/06 et de 01/09 au 31/12 de 8h30 à 12h00 et de 13h30 à 17h00, tous les jours. Du 01/07 au 31/08 de 8h30 à 12h30 et de 14h00 à 18h30, tous les jours.

TARIF : Nous contacter



18330 NANÇAY

Chemin de Champ d'Hyver
Tél. : 02 48 51 81 19
Mail : les-sables-nancay-ets-fleurier@orange.fr
www.lessablesdenancay.com/

NEONS-SUR-CREUSE

G1



Atelier céramique Bruno Giraud

Installé depuis 1992, dans l'Indre et depuis 2005 à Néons-sur-Creuse. Céramiques en grès : arts de la table, sculptures et décorations de jardin, épis de faitage. Tournage, modelage et décors colorés. La cuisson a lieu dans un four à bois oriental, à 1 300°. Vente sur place toute l'année, dans un cadre verdoyant, en bordure de Creuse et à la boutique de la Maison du Parc naturel régional de la Brenne.



OUVERTURE : Du 01/01 au 31/12, tous les jours ou sur rendez-vous.

TARIF : Nous consulter



36220 NEONS-SUR-CREUSE

13 rue de la Lochetterie
Tél. : 02 54 28 50 84
Mail : giraudbruno0127@orange.fr
www.potier-berry-36.com



© Studio Pixel Ad2T du Cher

REUILLY

D6



Domaine Claude Lafond

Propriété familiale depuis les années 60, le Domaine a été repris par Claude Lafond en 1977. Il est désormais conduit par sa fille Nathalie Lafond. Le Domaine compte aujourd'hui 35 hectares en AOC Reuilly, 3 hectares en AOC Valençay et 5 hectares en Vin de Pays Val de Loire.

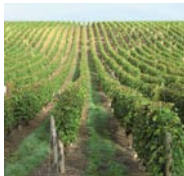

OUVERTURE : Du 01/01 au 31/12 de 9h00 à 18h00, fermé le dimanche.

TARIF : Visite de cave : 5 €



36260 REUILLY

8, route de Saint-Pierre-de-Jards, Le Bois Saint-Denis
Tél. : 02 54 49 22 17
Mail : nathalie.lafond@orange.fr
<http://claudelafond.com>

REUILLY

D6



Domaine Cordier

Production de vin de Reuilly. Domaine existant depuis 9 générations. Vigneron indépendant, vendanges manuelles.



OUVERTURE : Du 01/01 au 31/12 de 8h00 à 19h00, fermé le samedi et dimanche.

TARIF : Gratuit



36260 REUILLY

La Ferté
Tél. : 02 54 49 25 47
Mail : gerard.cordier0788@orange.fr

RUFFEC

G2



Tuilerie les Terres cuites de la Lorne

Depuis 1774, l'argile de Ruffec est exploitée et les mêmes gestes sont effectués par les tuiliers. Venez découvrir ce savoir-faire ancestral et vous regarderez d'un autre oeil, toits de tuiles et sols de terres cuites.



OUVERTURE : Du 01/01 au 31/12 de 8h30 à 12h30 et de 13h30 à 17h30, fermé le dimanche.

TARIF : Gratuit



36300 RUFFEC

La Lorne
Tél. : 02 54 37 70 19
Mail : contact@lalorne.com
www.lalorne.com

Visites techniques & artisanales

VAL-FOUZON

C4



Faïencerie de Parpeçay

Pour une meilleure compréhension sur la fabrication de la faïence, Hervé Sabassier vous fera entrer dans son atelier pour une explication commentée très ludique. Vous y verrez des articles à tous les stades de la fabrication. Sa production est très variée avec plus de 150 références. Achat possible sur place de faïence originale.



OUVERTURE : Du 01/01 au 31/07 et de 01/09 au 31/12 de 9h à 12h et de 14h à 19h, fermé le dimanche. Du 01/08 au 31/08 de 9h à 12h et de 14h à 19h et dimanche de 15h à 18h.

TARIF : Gratuit



36210 VAL-FOUZON

6 rue des Challandières

Tél. : 02 54 41 15 46

Mail : sabassier.herve@orange.fr

<http://faienceparpeçay.canalblog.com>

VESDUN

H8



Chauvelot Vincent

Découvrez une approche biologique de la production du vin. Installé à Vesdun dans la zone AOC Châteaumeillant depuis 2007, je vous propose une visite de mon domaine où sont cultivés gamay, pinot noir, chardonnay, sauvignon, et genouillet, un ancien cépage berrichon récemment redécouvert.



OUVERTURE : Visites possibles tous les jours mais uniquement sur rendez-vous.

TARIF : Nous contacter



VESDUN

H8



Atelier Claire Salin

Dans le bourg du village de Vesdun, vous découvrirez un atelier de sculpture sur bois et ébénisterie. Des meubles contemporains uniques y voient le jour, réalisés à l'ancienne, en bois massifs locaux.



OUVERTURE : Du 04/01 au 23/12 de 9h30 à 12h00 et de 14h30 à 17h30, fermé le samedi et dimanche. Fréquemment en déplacement, ces horaires sont indicatifs et il est conseillé de téléphoner avant de venir à l'atelier. Possibilité de visites les week-ends et jours fériés sur rendez-vous.

TARIF : Nous contacter



VICQ-EXEMPLET

G7



Atelier-boutique de céramique de Carolyn Merle-Rémond

Elle travaille la terre (grès et faïence) et fabrique les pièces uniques, sculptures abstraites et sculptures animalières. Fortement inspirée par la nature, elle intègre souvent lézards, escargots, poisson, libellules ou d'autres sujets sur ses créations. Carolyn crée ses propres émaux à l'atelier.



OUVERTURE : Du 01/01 au 31/12 de 14h00 à 19h00, fermé le lundi et dimanche.

TARIF : Gratuit



18360 VESDUN

7 rue du Grès Rose

Tél. : 02 48 96 24 57

Mail : atelierclairesalin@yahoo.fr

www.atelierclairesalin.fr

36400 VICQ-EXEMPLET

12 route de La Châtre

Tél. : 02 54 30 07 92

Mail : info@ceramique-merle-remond.com

www.ceramique-merle-remond.com

SECRETS DE FABRIQUE & L'ÉTÉ DES ENTREPRISES

De juin à septembre,
découvrez
les savoir-faire
des entreprises et
artisans du Berry.

berryprovince.com

Berry
province

Réserve zoologique de la Haute-Touche



A la Haute Touche, la nature se mérite. Situé dans un environnement préservé au cœur de la Brenne, ce parc animalier offre le spectacle à l'état brut, sans paillettes, d'animaux en semi-liberté. Ils sont plus de mille trois cent à se partager 150 hectares de forêt au gré de vastes enclos boisés. Une destination idéale pour une belle journée en famille, en compagnie des soigneurs et scientifiques qui veillent au bien-être et à la conservation des 120 espèces représentées.

OUVERTURE : Du 01/04 au 30/06 de 10h à 18h (lundi au vendredi) et de 10h à 19h (samedi et dimanche). Du 01/07 au 31/08 de 10h à 19h, tous les jours. Du 01/09 au 30/09 de 10h à 18h, tous les jours. Du 01/10 au 30/11 de 10h à 17h, fermé le lundi, mardi, jeudi et vendredi.

TARIF : 12 €

36290 OBTERRE

La Haute-Touche

Tél. : 02 54 02 20 40

Mail : hautetouche@mnhn.fr

<http://haute-touche.mnhn.fr>



EN BERRY, NOS ACTIVITÉS ONT DU STYLE.



EN BERRY,
MA CAMPAGNE A DU STYLE.



© Teddy Vernault

berryprovince.com

Berry
province



Mes activités

Dans l'eau...

Activités
nautiques p 76

Plans d'eau, zones
de baignade et
multi-activités p 80

Sur terre...

Activités
équestres p 84

Chasse & pêche ... p 90

Cyclo & VTT p 92

Loisirs et Découverte
nature p 98

Fermes de
découverte p 114

Parcs nature
et de loisirs p 104

Golfs p 108

Sports
mécaniques p 110

Dans les airs...

Activités
aériennes p 112

Saut à
l'élastique p 116

Activités nautiques



© Teddy Verneuil

ARGENTON-SUR-CREUSE



Moulin Saint-Etienne - Location canoë-kayak, pédalos

OUVERTURE : Du 01/04 au 30/09 de 9h à 19h tous les jours.

TARIF : Location kayak : de 8,50 € à 25 € (tarif indicatif 2016) / Location pédalos : de 7 € à 15 € (tarif indicatif 2016)



36200 ARGENTON-SUR-CREUSE

1 rue Basse
Tél. : 02 54 24 35 20 / 06 76 64 38 06
Mail : lemoulinsaintetienne@orange.fr
www.lemoulinsaintetienne.fr

ARGENT-SUR-SAUDRE



Balade au Fil de l'Eau sur le Canal de la Saône

OUVERTURE : Du 01/07 au 31/08 de 9h à 18h tous les jours.

TARIF : de 7 € à 50 € (Tarif indicatif).



18410 ARGENT-SUR-SAUDRE

Lieu dit "La Marine"
Tél. : 02 48 73 85 22 / 06 74 47 20 09
Mail : cdc-saondre-sologne@orange.fr
www.communautecommunesaondreetsologne.un.blog.fr

BARAIZE



Site de Montcocu

OUVERTURE : Du 01/06 au 30/09 tous les jours.

TARIF : Location canoë : de 4 € à 14,30 €



36270 BARAIZE

Site de Montcocu
Tél. : 02 54 25 34 28 / 02 54 47 47 20
Mail : syndicat.laceguzon@wanadoo.fr
www.eguzonlacreuse.com

BARLIEU



Site touristique de Badineau

OUVERTURE : Du 19/04 au 31/10.

TARIF : variable selon les activités.



18260 BARLIEU

Route de Cernoy
Tél. : 02 48 73 85 97

BELABRE



Location de canoës ou de barques

OUVERTURE : Du 01/05 au 30/06 de 9h30 à 12h30 et de 14h à 18h, fermé le dimanche. Du 01/07 au 31/08 de 9h à 12h30 et de 14h à 19h tous les jours. Du 01/09 au 30/09 de 9h30 à 12h30 et de 14h à 18h, fermé le lundi et dimanche.

TARIF : Location : de 5 € à 20 €.



36370 BELABRE

La Quintaine
Tél. : 02 54 37 22 21
Mail : tourisme.belabre@wanadoo.fr
www.ville-belabre.fr

BLANC (LE)



Canoë découverte Val de Creuse

OUVERTURE : Du 01/05 au 30/09.

TARIF : descente de rivière avec navette sans accompagnement : de 13 € à 20 € (Sur la Creuse. 1/2 journée et journée)



36300 BLANC (LE)

60 avenue Pierre Mendès-France
Tél. : 02 54 37 77 99
Mail : c.k.c.leblanc@gmail.com
http://canoë-decouverte.com

CEAUMONT



Plage de Chenet

OUVREMENT : Du 01/07 au 15/09 tous les jours.

TARIF : Location canoë : de 4 € à 14,30 €



36200 CEAUMONT

Chenet
Tél. : 02 54 47 47 20
Mail : syndicat.laceguzon@wanadoo.fr
www.eguzonlacreuse.com

CHATEAUROUX



Canoe kayak Club de Châteauroux

OUVREMENT : Du 01/01 au 31/12.

TARIF : de 10 € à 20 €



36000 CHATEAUROUX

Base de Belle-Isle, Parc Daniel Bernardet
06 14 38 86 91 / 06 81 97 30 42
Mail : kayak36@aol.com
http://ckcc36.blogspot.fr

CHATEAUNEUF-SUR-CHER



Balades en Canoës sur Le Cher

OUVREMENT : Du 01/04 au 30/06 et du 01/09 au 30/09 de 9h à 19h le samedi et dimanche. Du 01/07 au 31/08 de 9h à 19h tous les jours.

TARIF : de 12 € à 20 €



18190 CHATEAUNEUF-SUR-CHER

Camping Municipal - L'île
06 11 08 28 80
Mail : cpa.contact@orange.fr
www.chateauneufpagaieaventure.org

CHATEAUNEUF-SUR-CHER



Complexe des Eaux vives

En plein cœur du centre ville et implanté au camping municipal, le Complexe des Eaux Vives est un équipement sportif dédié à la pratique des sports d'eaux vives. Raft, nage en eaux vives, air boat, tubing et entraînement sportif sont les activités pratiquées sur le stade d'eaux vives. Novice, amateur, expert, notre équipe est présente pour guider et accompagner les usagers dans leurs recherches de découverte, plaisirs, performance et soif de sensations en tout genre.



OUVREMENT : Ouvert toute l'année avec location de combinaison pour les périodes les plus fraîches. Fermeture annuelle aux vacances scolaires de Noël. Nocturne chaque jeudi et chaque samedi des mois de juillet et août. Exclusivement sur réservation. Le reste de l'année : les nocturnes s'organisent en fonction de la demande.

TARIF : Par heure / par personne : de 6 € à 8 €



18190 CHATEAUNEUF-SUR-CHER

Place de l'Hôtel de Ville
Tél. : 02 48 60 84 40 / 06 30 83 97 41
Mail : info@chateauneufeauxvives.com
www.chateauneufeauxvives.com

CHATEAUROUX



Location de canoës à la base nautique de Belle-Isle

OUVREMENT : Du 08/07 au 03/09, tous les jours.

TARIF : kayaks, planches à voile, optimists, stand up paddle : de 3,50 € à 6,60 €



36000 CHATEAUROUX

Parc de Belle-Isle, Avenue Daniel Bernardet
Tél. : 02 54 35 00 00 / 02 54 27 37 73
Mail : sport@chateauroux-metropole.fr
www.chateauroux-metropole.fr

CUFFY



Location de Bateau promenade «Limonade»

OUVREMENT : Du 01/04 au 31/10 tous les jours.

TARIF : de 18 € à 28 €



18150 CUFFY

Pisciculture des Caillettes
Tél. : 03 86 57 69 76
Mail : loirecanoe@gmail.com
www.l-o-i-r-e.com

CUFFY



Location de Canoë par le Bureau des Guides de Loire et de l'Allier

OUVREMENT : Du 01/04 au 31/10 tous les jours.

TARIF : de 16 € à 135 €



18150 CUFFY

Pisciculture des Caillettes
Tél. : 03 86 57 69 76
Mail : loirecanoe@gmail.com
www.l-o-i-r-e.com

Activités nautiques

CUFFY

E11



Sortie Nature, Découverte de la Loire avec Instant Nature

OUVERTURE : Du 01/04 au 31/12.

TARIF : Tarif en fonction de la sortie.



18150 CUFFY

3 rue du Panorama, MARZY
Tél. : 03 86 57 98 76 / 07 87 57 71 08
Mail : instant-nature-page@wanadoo.fr
www.instant-nature.org

CUZION

I4



Moulin de Châteaubrun

OUVERTURE : Du 01/01 au 31/12 tous les jours.

TARIF : Location de canoë ou vélo : de 8,15 € à 14,30 €



36190 CUZION

Moulin de Châteaubrun
Tél. : 02 54 47 46 40 / 02 54 47 47 20
Mail : syndicat.laceguzon@wanadoo.fr
www.eguzonlacreuse.com

DREVANT

G8



Location de Bateaux électriques

OUVERTURE : Du 01/06 au 30/06 et du 01/09 au 30/09 de 14h à 19h le samedi et dimanche. Du 01/07 au 31/08 de 14h à 19h tous les jours.

TARIF : Le Bateau de 5 places : 18 €



18200 DREVANT

Embarcadère, Espace Îlot de la Godine
Tél. : 02 48 96 80 61
Mail : eric.mortreux@orange.fr
www.amicabe.com



© Valentin Laebens Ad2T du Cher

EGUZON-CHANTOME

I4



Club Nautique d'Eguzon

Envie de vous initier ou de vous perfectionner au ski nautique ? Bienvenue à notre école de ski agréée par la Fédération Française de Ski nautique sur le lac d'Eguzon. Label Loisir de la FFSN. Perfectionnement, préparation à la compétition, vente matériel, location skis nautiques.



2 slaloms, 2 bateaux tracteurs mastercrafts, wake-board, barre pour débutants, location bateaux électriques sans permis. Stages permanents de mi-juin à mi-septembre par moniteur brevet d'état : 7 participants maximum. Location de bouées pour les bateaux visiteurs à la journée, à la semaine, au mois. Location de bateaux électriques sans permis.

OUVERTURE : Du 01/07 au 31/08 de 9h à 12h et de 14h à 18h tous les jours.

TARIF : Ski nautique : 20 € (Initiation à 18€)



36270 EGUZON-CHANTOME

27 Rue du Pont Noyé
Tél. : 02 54 47 43 86
Mail : club.nautique.eguzon@orange.fr
www.clubnautiqueeguzon.com

EGUZON-CHANTOME

I4



Watersports - Bateaux Services Loisirs

Envie d'évasion près de chez vous ? Nous vous accueillons de juin à septembre pour vous faire découvrir multiples activités nautiques ! En famille ou entre amis, dès 4 ans, essayez vous au ski nautique, wakeboard ou la bouée tractée (de 2 à 6 personnes). Diplômée d'état, notre équipe jeune et dynamique est à votre disposition 7/7.



OUVERTURE : Du 01/07 au 31/08 tous les jours et du 01/09 au 30/09 de 10h à 19h samedi et dimanche.

TARIF : Ski nautique : 19 €



36270 EGUZON-CHANTOME

Chambon
06 88 35 01 85
Mail : eguzon.watersports@orange.fr
www.eguzon-watersports.com

JARS



Plan d'eau de la Balance

OUVERTURE : Du 01/04 au 30/09.

TARIF : Nous contacter



18260 JARS
Les Vêves
Tél. : 02 48 58 74 50



© Teddy Vermaul

LERE



Canoe Club UCS

OUVERTURE : Du 01/01 au 31/12, fermé le lundi et dimanche.

TARIF : de 16 € à 22 €.



18240 LERE
Ile de Cosne
Tél. : 03 86 24 22 73 / 06 44 23 05 02
<http://canoe.cosne.free.fr/index.php>

SAINT-SATUR



Le Raboliot

Diverses balades à thème vous sont proposées: balade sur l'eau, balade dégustation sur les bords de Loire. Minimum 9 personnes par bateau. Réservation obligatoire.



OUVERTURE : Sur réservation toute l'année.

TARIF : de 15 € à 200 €

SAINT-GEORGES-DE-POISIEUX



Berry Jet Centre

OUVERTURE : Du 15/05 au 30/10 de 10h à 19h le samedi et dimanche.

TARIF : Variable suivant l'activité



18220 SAINT-GEORGES-DE-POISIEUX
2 rue de l'Eglise
Tél. : 02 48 96 87 39 / 06 75 88 02 08
Mail : mariegueniau@cario.fr
<http://club-berry-jet-centre.a3w.fr/>

18300 SAINT-SATUR
Quai de Loire, Saint-Thibault
Tél. : 02 48 54 38 56 / 06 07 68 30 76
www.le-raboliot.com/

SAINT-PLANTAIRE



Bateau promenade et location Canoës-Kayak Lac d'Eguzon

OUVERTURE : Les canoës et kayaking 15/03 au 31/10 - Le bateau promenade 01/04 au 30/09 (après-midi sauf le lundi).

TARIF : Vedette sur le lac 10 €/Location canoë : de 12 € à 50 €



THENIOUX



Location de Bateau

OUVERTURE : Du 01/05 au 30/09.

TARIF : Location de 30 minutes : 7 € (tarif indicatif)

36190 SAINT-PLANTAIRE
Le Pont de Crozant, 8 Le Goutatin
Tél. : 05 55 89 81 96
Mail : info@hoteldulac-crozant.com
www.hoteldulac-crozant.com

18100 THENIOUX
Canal de Berry
Tél. : 07 80 38 61 83

Activités nautiques

TOURNON-SAINT-MARTIN

G1



Stade d'eau vive

Pratique du kayak, raft, air boat ou nage en eau vive, initiation ou perfectionnement sous la responsabilité d'un moniteur diplômé. Hébergement sur place.



OUVERTURE : Du 01/01 au 31/03 et du 01/11 au 31/12 de 10h à 12h et de 14h à 17h, fermé le samedi, dimanche. Du 01/04 au 31/10 de 9h30 à 12h et de 14h à 19h, tous les jours.

TARIF : animation avec encadrement (1h30) 20 € (de 1 à 5 pers) - Tarif par personne



36220 TOURNON-SAINT-MARTIN

Moulin Chantecreuse

Tél. : 02 54 28 61 18

Mail : stade_eau_vive_tournon@yahoo.fr

<http://stade.eau.vive.free.fr>

TOURNON-SAINT-MARTIN

G1



Tournon Nautique

OUVERTURE : Du 15/04 au 15/09.

TARIF : location canoë bi-places : 20 € (demi-journée)



36220 TOURNON-SAINT-MARTIN

Moulin de Chantecreuse

Tél. : 02 18 01 01 03 / 06 89 17 55 11

Mail : tnautique@laposte.net

VIERZON

C6



Location de Bateau

OUVERTURE : Du 11/06 au 31/08.

TARIF : Location de 30 minutes à 1h45 de bateau : de 7 € à 15 €.

18100 VIERZON

Canal de Berry

06 04 41 12 77



EN BERRY,
NOS SÉJOURS ONT DU STYLE.

Plans d'eau, zones de baignade et multi-activités

BELLEVILLE-SUR-LOIRE

A10



Centre Aquatique des Presles

Le Centre Aquatique des Presles propose de nombreuses activités ludiques et de détente. 4 bassins dont le bassin de 25 mètres entièrement découvrable, un bassin ludique, un toboggan de 53 mètres et 3 pentaglass. A cela s'ajoute une balnéo avec jacuzzi, sauna, hammam et salle de modelage et gommage. Venez découvrir le fish pédicure et profitez des multiples vertus de petits poissons étonnants : "Les Garra Rufa".



OUVERTURE : Du 01/01 au 31/12 de 10h30 à 19h30, tous les jours.

TARIF : 3,90 €



BLANC (LE)

G1



Base de plein air de Le Blanc

La Base de plein air du Blanc, c'est à la fois un lieu d'hébergement de qualité pour les groupes situé au calme, en bordure de rivière, une équipe d'animateurs sportifs nature diplômés, un lieu de location de VTT et canoës. L'objectif de la base de plein air est d'utiliser les activités de pleine nature pour vous faire découvrir et aimer les vallées de la Creuse, de l'Anglin et la Brenne toute proche. De nombreuses activités pédagogiques sont aussi proposées sur des thèmes très variés : four cross, tir à l'arc, kayak, spéléologie, canoë, escalade, VTT, course d'orientation, randonnée pédestre, escalad'arbre....



OUVERTURE : Du 03/01 au 22/12 tous les jours.

TARIF : Location canoë : de 13 € à 27 € (demi-journée / journée) / Location VTT : de 11 € à 56 € (1/2 journée à 5 jours), Paddle 7 €/heure.



18240 BELLEVILLE-SUR-LOIRE

Rue de Wittelsheim

Tél. : 02 48 72 64 57

Mail : piscine@bellevillesurloire.fr

www.bellevillesurloire.com

36300 BLANC (LE)

Les Landelles

Tél. : 02 54 37 36 85 / 07 82 36 45 73

Mail : basedepleinair@yahoo.fr

www.basedepleinairdublanc.fr

BESSAIS-LE-FROMENTAL

G10



Village de Goule

Le Village de Goule est le lieu idéal pour passer une journée ou un séjour dans le Cher ! Une base de loisirs pour dormir, manger se baigner, se détendre, s'amuser, pratiquer des activités sportives et culturelles de plein air dans un cadre naturel ! 130 ha d'espaces verts dont 120 ha de plan d'eau.



Le site vous propose un accès gratuit à plage aménagée, une baignade surveillée, des locations de kayaks, pédal'eau planches à voile, paddle, aire de pique-nique aménagée minigolf, beach-volley, tennis, parcours d'orientation et location de VTC. L'ensemble des infrastructures est écolabellisé.

OUVERTURE : Ouvert toute l'année, baignade surveillée en juillet et août.

TARIF : Variable selon l'activité et les prestations : de 3 € à 26 €



CHAILLAC

I2



Plan d'eau communal de la Roche Gaudon

Site à découvrir en Bas-Berry aux confins du Poitou et du Limousin célèbre par ses ressources minières où se marient harmonieusement les possibilités d'activités diverses : loisirs, sports, culturels. Plan d'eau remarquable associant baignade surveillée en juillet et août, locations de canoës, aire de loisirs et pêche dans un site exceptionnel.



OUVERTURE : Du 01/01 au 31/12.

TARIF : Pêche à la journée 6,80 € / baignade gratuite



18210 BESSAIS-LE-FROMENTAL

Le Village de Goule

Tél. : 02 48 60 82 66

Mail : contact@villagedegoule.com

www.villagedegoule.com

36310 CHAILLAC

Mairie

Tél. : 02 54 25 74 26

Mail : chaillac.mairie@wanadoo.fr

www.chaillac36.fr

CHATEAUROUX



Base nautique de Belle-Isle

Canoe kayak, planche à voile, optimist, pédalo 2 et 4 places, stand-up paddle, baignade, location de matériel navigant pour évoluer sur le lac de Belle-Isle. Baignade aménagée et surveillée, pêche. Animations sportives et culturelles estivales l'après-midi.



OUVERTURE : Du 01/07 au 31/08 de 13h à 19h, tous les jours.

TARIF : kayak, planche à voile, optimist, stand up paddle 6,95 € (1h) / Baignade gratuite.



EGUZON-CHANTOME



Lac d'Eguzon

Le lac d'Eguzon est le plus grand lac de la région Centre. D'une superficie de 312 ha et long de 17 km. Baignade surveillée en juillet et août, pêche (carte de pêche fédérale obligatoire), activités nautiques : voile, planche à voile, canoë, pédalo, ski nautique, paddle, bouées tractées. Nombreux chemins de randonnée pédestre et VTT autour du lac. Accès à la plage et parking gratuit.



OUVERTURE : Du 01/01 au 31/12 tous les jours. Baignade surveillée du 01/07 au 31/08 tous les jours. Autres activités de juin à septembre.

TARIF : Variable selon activité / Baignade gratuite



36000 CHATEAUROUX

Parc de Belle-Isle, Avenue Daniel Bernardet
Tél. : 02 54 35 00 00
Mail : piscines@chateauroux-metropole.fr
www.chateauroux-metropole.fr

36270 EGUZON-CHANTOME

Chambon
Tél. : 02 54 47 43 69
Mail : contact@eguzon-val-de-creuse.com
www.eguzon-val-de-creuse.com

EGUZON-CHANTOME



Base de plein air d'Eguzon-Chantôme

Envie de sensations fortes ? Notre base, au bord du lac, vous accueille pour une multitude d'activités nautiques et de plein air. Activités sportives : escalade, course d'orientation, canoë, kayak, planche à voile, voile (Ecole française de Voile), VTT...



La base propose aussi un hébergement collectif de 65 lits, une salle de restauration et un salon de détente. Accueil d'associations, scolaires et autres groupes toute l'année.

OUVERTURE : Du 01/04 au 31/10 tous les jours.

TARIF : Location planche à voile, canoë, dériveur : de 9 € à 19,50 € (l'heure)



GUERCHE-SUR-L'AUBOIS (LA)



Centre de Loisirs de Robinson

OUVERTURE : Du 01/07 au 31/08 de 14h à 19h.

TARIF : variable selon le type d'activité.



18150 GUERCHE-SUR-L'AUBOIS (LA)

2 rue de Robinson
Tél. : 02 48 74 24 38

LUCAY-LE-MALE



Aire de loisirs de la Foulquetière

OUVERTURE : Du 15/03 au 31/12.

TARIF : Selon activités : de 2 € à 15 €



36270 EGUZON-CHANTOME

7 chemin de la Côte à l'laume, Chambon
Tél. : 02 54 47 46 13
Mail : basedepleinairdeguzon@orange.fr
www.basedepleinair-eguzon.com

36360 LUCAY-LE-MALE

La Foulquetière
Tél. : 02 54 40 43 31 / 02 54 40 50 60
Mail : mairie@ville-lucaylemale.fr
www.lucaylemale.fr

Plans d'eau, zones de baignade et multi-activités

LURAIS

G1



Plage de Lurais

Baignade surveillée tous les après-midi en juillet et août sur les rives de la Creuse à Lurais, dans un cadre agréable avec jeux pour enfants et bâtiments aménagés. Prêt gratuit de matériels de baignade et de parasols.



OUVERTURE :

TARIF : Gratuit



POULIGNY-NOTRE-DAME

H6



Base de loisirs de Ligny

Tout au sud du Berry, le plan d'eau de Ligny de 3,5 ha, s'équipe en 2016 d'un téléski nautique par câbles. Unique en région Centre, il fonctionne comme un tire-fesses, permet aux amateurs et amoureux de sensations, de glisser sur l'eau en se maintenant sur une planche de surf tout en étant relié à un câble. Vous pourrez découvrir une piste de loisirs de BMX, du disc-golf, des jeux divers (tables extérieures de ping-pong, terrain de badminton, terrain de boules et jeux pour enfants) et une plage aménagée.



OUVERTURE : Du 01/05 au 30/06 et du 01/09 au 30/09 au de 11h à 19h fermé mardi et jeudi. Du 01/07 au 31/08 de 11h à 20h tous les jours. Du 01/10 au 31/10 de 11h à 19h sauf lundi, mardi et jeudi.

TARIF : Téléski - 1h 16 €



36220 LURAIS

Chemin du moulin

Tél. : 02 54 37 51 17 / 02 54 28 33 60 / 06 76 96 81 42

Mail : contact@cc-brennevaldecreuse.fr

36160 POULIGNY-NOTRE-DAME

Ligny

Tél. : 02 54 30 21 15

Mail : poulignynotredamemairie@wanadoo.fr

www.pouligny-notre-dame.fr

MEZIERES-EN-BRENNE

F2



Station touristique rurale de Bellebouche

OUVERTURE : Du 01/01 au 31/12.

TARIF : de 4,50 € à 11 € suivant activités (kayak fun, flotteur à pédale, voilier...) et la durée. Parking payant 4,50 €/voiture les week-ends de mai, juin et septembre et tous les jours en juillet et août.



36290 MEZIERES-EN-BRENNE

Bellebouche

Tél. : 02 54 38 32 36 / 02 54 38 04 23

Mail : mairie@mezieres-en-brenne.fr

SAINT-AMAND-MONTROND

G8



Balnéor - Centre aqualudique

Au cœur de l'espace Serge Vinçon, dans l'environnement privilégié de la zone de la Cité de l'Or bordée par la Forêt de Meillant, le nouveau centre aqualudique de la Ville de Saint-Amand-Montrond vous propose le sport, la détente et les loisirs. Des installations sportives pour les amateurs de longueurs aux bassins ludiques pour les adeptes du bien-être en passant par l'espace forme, les soins du corps et toutes les activités du centre, Balnéor offre à chacun selon ses envies ! Alors n'hésitez plus : en solo, en famille ou entre amis, venez découvrir les mille et un plaisirs d'une piscine vraiment pas comme les autres !



OUVERTURE : Du 01/01 au 31/12, tous les jours.

TARIF : Espace piscine : de 4,55 € à 5,70 € (tarif indicatif).



© ADTI

18200 SAINT-AMAND-MONTROND

Espace Serge Vinçon, 300 rue de la Cannetille

Tél. : 02 48 61 59 70

www.vert-marine.com

SAINT-AMAND-MONTROND



Base Nautique de Virlay

Base nautique, location de matériel nautique, pédalo-canoë, bateaux électriques, stage de voile.



OUVERTURE : Du 06/06 au 28/06 de 14h à 18h le samedi et dimanche. Du 01/07 au 31/08 de 10h à 18h, tous les jours.

TARIF : 1h canoë 1 ou 2 places 9,60 €



18200 SAINT-AMAND-MONTROND
Route de Bourges, Route de Bourges
Tél. : 02 48 60 78 53 / 06 14 25 69 97



© Patrice Régnier - Ad2T du Cher

SAINT-GENOU



Plan d'eau de Saint-Genou

Le plan d'eau, d'une superficie de 36 ha, dispose d'un parcours de santé, d'aires de jeux et de pique-nique, d'une zone réservée à la pêche ainsi qu'une zone de baignade surveillée pendant l'été sauf le lundi.



OUVERTURE : Du 01/07 au 31/08.

TARIF : Gratuit



36500 SAINT-GENOU
RD 63
Tél. : 02 54 26 91 11
Mail : contact@valdelindrebonne.com
www.valdelindrebonne.com/

SIDIAILLES



Base Nautique de Sidiailles

Pour le plus grand plaisir de tous, la Base de Loisirs de Sidiailles située au sud du département au cœur d'une nature préservée, vous propose baignade aménagée, école de voile, location de canoë kayak...



OUVERTURE : Du 01/04 au 01/11 de 9h à 18h, tous les jours.

TARIF : Variable selon l'activité



18270 SIDIAILLES
Pointe du Carroi
Tél. : 02 48 56 37 92

Activités équestres

ALLOGNY



Club Hippique de la forêt d'Allogny

OUVERTURE : Du 01/01 au 31/12 de 10h à 19h, tous les jours.

TARIF : Variable selon l'activité



ARGENT-SUR-SAULDRE



Les Ecuries d'Argent

OUVERTURE : Du 01/01 au 31/12.

TARIF : 30 minutes d'initiation, 1 heure de balade, 30 minutes de soin



18110 ALLOGNY

Les trembles Boursac
Tél. : 02 48 64 02 81

18410 ARGENT-SUR-SAULDRE

Les Grands, Route de Romecrot
Tél. : 02 48 73 60 24 / 06 10 39 83 55
Mail : lesecuriesdargent@gmail.com
www.equitationcentrenature18.fr

ARDENTES



Club hippique d'Ardentes

OUVERTURE : Du 01/01 au 31/12.

TARIF : Nous contacter



BERTHENOUX (LA)



Domaine équestre de Calypso

OUVERTURE : Du 01/01 au 31/12 de 9h à 13h et de 14h à 19h.

TARIF : 1heure : 18 €



36120 ARDENTES

Chemée
Tél. : 02 54 36 11 72 / 06 82 44 11 10

36400 BERTHENOUX (LA)

La Métairie
06 03 41 03 72 / 06 03 41 03 72
Mail : carodevallois@aol.com
www.domaine-equestre-calypso.com

ARGENTON-SUR-CREUSE



Les écuries du Trait Blanc

OUVERTURE : Du 01/01 au 31/12 de 9h à 12h et de 14h à 18h, fermé le dimanche.

TARIF : Heure de cours : de 13 € à 17 € (forfait 10h 135 €)



BOUGES-LE-CHATEAU



Ecuries de la Glatinerie

OUVERTURE : Du 01/01 au 31/12, fermé le dimanche.

TARIF : Nous contacter



36200 ARGENTON-SUR-CREUSE

Le Trait Blanc
Tél. : 02 54 24 29 72 / 06 60 92 29 72
Mail : christophe.lorre@9business.fr
www.ecurie-du-trait-blanc.com

36110 BOUGES-LE-CHATEAU

La Glatinerie
Tél. : 02 54 35 77 76



© Teddy Verneuil

CHABRIS



Centre équestre du Val du Cher

OUVERTURE : Du 01/01 au 31/12, tous les jours.

TARIF : Heure cheval : 22 €



36210 CHABRIS

Route de Saint-Julien-sur-Cher
Tél. : 02 54 96 49 25 / 06 74 76 44 61
Mail : cyril-raffenne@orange.fr
www.valdecher.ffe.com

CHAILLAC



Les écuries de la Grange-Missée

OUVERTURE : Du 01/01 au 31/12.

TARIF : tarif 1 heure : de 16 € à 19 € (Cours et promenade)



36310 CHAILLAC

La Grange Missée

06 61 29 58 81

Mail : sabine.baillargeat@gmail.com

www.ecuriesgrangemissee.com/

CHAMBON



Ferme Equestre de Chambon

OUVERTURE : Du 01/01 au 31/12

TARIF : l'heure de cheval 18 €.



18190 CHAMBON

11 Le Bourg

Tél. : 02 48 60 64 32 / 06 13 44 49 15

Mail : fermeequestre.chambon@orange.fr

<http://fermeequestrechambon-18.ffe.com/>

CHASSENEUIL



Poney-club des Romarins

OUVERTURE : Du 01/01 au 31/12, tous les jours.

TARIF : 9 € (1/2 heure) / 14 € (heure)



36800 CHASSENEUIL

Voluais

06 84 10 29 55

Mail : luneau.stephane@laposte.net

CHATRE (LA)



Centre équestre et poney club de Belleplace

OUVERTURE : Du 01/01 au 31/12 de 7h30 à 19h, fermé le dimanche.

TARIF : 1h de balade : 22 €



36400 CHATRE (LA)

ZI Belleplace

Tél. : 09 73 51 06 55 / 07 81 74 72 98

Mail : ce-belleplace@hotmail.fr

www.ecuries-jcpirot.com

DOUADIC



Centre équestre et poney club de la Virevolte

OUVERTURE : Du 01/01 au 31/12, tous les jours.

TARIF : 1 h promenade à cheval : 18 €



36300 DOUADIC

Le Fresne

06 83 53 44 91 / 06 81 22 96 71

Mail : lavirevolte36@free.fr

www.lavirevolte-36.com

FARGES-ALLICHAMPS



Centre Equestre Le Rio Javar

OUVERTURE : Du 01/01 au 31/12, tous les jours.

TARIF : séance : de 20 € à 25 €



18200 FARGES-ALLICHAMPS

Route de Valléay

Tél. : 02 48 61 00 16 / 06 87 30 48 15

Mail : riojavar@wanadoo.fr

www.riojavar.com

FAVEROLLES



Les écuries du Souverain

OUVERTURE : Du 01/01 au 31/12 de 9h à 19h, fermé le dimanche.

TARIF : Cours : 12 €



36360 FAVEROLLES

La Trottellerie

Tél. : 02 54 40 47 79 / 06 88 47 87 10

Mail : angel.bouquet@orange.fr

FONTGOMBAULT



Ecurie des Bouiges

OUVERTURE : Du 01/01 au 31/12 de 8h à 19h.

TARIF : Promenade à cheval (1 heure) : 15 €



36220 FONTGOMBAULT

06 79 74 88 77

Mail : lauron.karen@orange.fr

www.ecuriesdesbouiges.fr

Activités équestres

GOURNAY



Club hippique de Boiscouraud

OUVERTURE : Du 01/01 au 31/12 tous les jours.

TARIF : 22 € (L'heure). (Tarif indicatif 2016)



36230 GOURNAY

Boiscouraud

Tél. : 02 54 30 95 95 / 06 08 87 70 63

Mail : clubhippiqueboiscuraud@wanadoo.fr

HUMBLIGNY



Centre Equestre Mov

OUVERTURE : Du 01/01 au 31/12.

TARIF : Variable selon l'activité



18250 HUMBLIGNY

La Métairie des Vignes

Tél. : 02 48 69 51 44 / 06 07 06 07 39

ISSOUDUN



Centre équestre de Crève Cœur

OUVERTURE : Du 01/01 au 31/12 de 8h30 à 20h fermé dimanche et lundi.

TARIF : Forfait annuel : 59 €



36100 ISSOUDUN

Crève cœur, Route de Tourailles

Tél. : 02 54 04 00 14 / 06 88 80 86 76

Mail : ecuriesdecrevecoeur@hotmail.fr

ISSOUDUN



Centre équestre Poney-club des Champs Forts

OUVERTURE : Du 01/01 au 31/12 de 9h à 12h et de 14h à 18h, tous les jours.

TARIF : 1 heure passager : 22 €



36100 ISSOUDUN

Les Grands Champs Forts

Tél. : 02 54 03 07 83 / 06 84 04 33 77

Mail : accueil@champsforts.com

www.champsforts.com

MAILLET



Les écuries de la Lioterie

OUVERTURE : Du 02/01 au 31/12 de 9h à 12h30 et de 14h à 18h30 tous les jours.

TARIF : 1 heure pour 4 personnes initiation ou promenade : 40 €



36340 MAILLET

2 La Lioterie

Tél. : 09 67 19 81 21 / 06 75 01 10 82

Mail : ecurieslioterie@orange.fr

www.ecuries-lioterie.fr

MONTIPOURET



Haras des Courtillêts

OUVERTURE : Du 01/01 au 31/12 tous les jours.

TARIF : 20 € (cours balade 1 h).



36230 MONTIPOURET

Les Courtillêts

Tél. : 02 54 06 38 43 / 06 47 59 93 43

Mail : harasdescourtillêts@orange.fr

www.harasdescourtillêts.com

MOTTE-FEUILLY (LA)



Poney-Club de la Motte Feuilly

OUVERTURE : Du 01/01 au 31/12 de 9h à 18h30 tous les jours.

TARIF : 18 €



36160 MOTTE-FEUILLY (LA)

Le bourg

Tél. : 02 54 31 49 21 / 06 24 22 49 28

Mail : benjyquentin@yahoo.fr

www.celamottefeuilly.wix.com/ce-la-motte-feuilly

NIHERNE



Centre Equestre du Castel

OUVERTURE : Du 01/01 au 31/12 de 9h à 12h et de 14h à 20h fermé le mardi.

TARIF : l'heure cheval : 20 € (tarif indicatif)



36250 NIHERNE

La Saura

Tél. : 02 54 29 81 41 / 06 81 16 18 81

Mail : michelettoa@orange.fr

www.centre-equestre-niherne.fr

PECHEREAU (LE)



Association Hippique du Val de Creuse

(AHVC)

OUVREMENT : Du 02/01 au 31/12 de 9h à 12h30 et de 14h à 20h, tous les jours.

TARIF : de 15 € à 20 € (heure cours). (Tarif indicatif)



36200 PECHEREAU (LE)

La Bourdine

Tél. : 02 54 34 68 87 / 06 71 51 91 46

Mail : valdecreuse36200@gmail.com

www.pc-valdecreuse.ffe.com

PERASSAY



Centre équestre du Poney Fringant

OUVREMENT : Du 01/01 au 23/12 de 9h à 17h les mardi, mercredi, vendredi et samedi.

TARIF : 18 € (En passage pour 1h30). (Tarif indicatif 2016)



36160 PERASSAY

La Goutte

Tél. : 02 54 30 65 81

Mail : badgeg77@hotmail.com

www.poneyfringant.blog4ever.com

POULIGNY-NOTRE-DAME



Les crins blancs

OUVREMENT : Du 01/01 au 31/12 tous les jours.

TARIF : L'heure de passage : 17 € (Compter 2h de prestation : préparation chevaux, explications, randonnée d'une heure). (Tarif indicatif 2016).



36160 POULIGNY-NOTRE-DAME

Lissonay

Tél. : 02 54 30 25 05 / 06 77 88 48 69

Mail : lescrinsblancs@yahoo.fr

REIGNY



Activité Equestre

OUVREMENT : Du 01/01 au 31/12, tous les jours.

TARIF : La Balade d'une heure à la journée : de 18 € à 105 € (La Balade d'une heure à la journée)



18270 REIGNY

Le Breuil Bourgoin

06 73 58 91 38

<http://lesvertspress.e-monsite.com>

ROSNAV



Ferme et écuries de Bois Retrait

OUVREMENT : Du 01/01 au 31/12.

TARIF : Promenade de 1h : 20 €



36300 ROSNAV

Bois Retrait

06 13 83 43 18 / 06 84 15 46 42

Mail : alexandra.audoine@wanadoo.fr laurence.malpel@educagri.fr

<http://fermedeboisretrait.wix.com/elevagearvei>

RUFFEC



Centre équestre et Poney Club de l'Épineau

OUVREMENT : Du 01/01 au 31/12 de 8h à 20h tous les jours.

TARIF : promenade à cheval (1 heure) : 20 € (tarif indicatif 2016)



36300 RUFFEC

Le Grand Tremble

Tél. : 02 54 37 72 63 / 06 82 41 58 75

Mail : epineau4@orange.fr

www.epineau.com

SAINT-AOUT



Les Attelages de la Vallée Noire

OUVREMENT : Du 01/01 au 31/12, tous les jours.

TARIF : location roulottes (4 places) : de 130 € à 970 € (Journée/week-end ou semaine) / location roulottes (4 places) : de 130 € à 460 €



36120 SAINT-AOUT

La Grande Baudière

Tél. : 02 54 36 67 29 / 06 11 33 81 75

Mail : locattelage@wanadoo.fr

www.locationroulotteaveccheval.com

SAINT-MAUR



Centre équestre de la Tour de Gireugne

OUVREMENT : Du 01/01 au 31/12 tous les jours.

TARIF : l'heure : 20 € (tarif indicatif 2016)



36250 SAINT-MAUR

La Tour de Gireugne

Tél. : 02 54 22 03 11 / 06 72 76 67 54

Activités équestres

SAINT-MAUR



Laleuf Loisirs – Balades à cheval et location roulotte et calèches

OUVERTURE : Du 01/01 au 31/12, tous les jours.

TARIF : Location roulotte : 250 € (week-end hors juillet et août)



36250 SAINT-MAUR

Domaine de Laleuf
Tél. : 02 54 27 19 69
Mail : laleuf36@hotmail.fr
www.laleuf.com

SAULNAY



Ferme équestre et poney club de Mazerolles

OUVERTURE : Du 01/01 au 31/12 de 8h à 12h et de 14h à 19h fermé dimanche et lundi.

TARIF : cours et balade : de 16 € à 18 € (à partir de 13 ans - 1 heure), (Tarif indicatif 2016).



36290 SAULNAY

Mazerolles
06 64 38 68 49
Mail : fermezemazerolles@orange.fr
www.fermeequestredemazerolles.fr

SUBLIGNY



Centre Equestre du Moulin de Tirepeine

OUVERTURE : Du 01/01 au 31/12, tous les jours.

TARIF : L'heure de cheval : 17,50 €



18260 SUBLIGNY

Le Moulin de Tirepeine
Tél. : 02 48 73 87 25 / 06 32 41 66 47
Mail : tirepeine@club-internet.fr
www.lemoulindetirepeine.ffe.com

VALENCAY



Les Amis du Cheval

OUVERTURE : Du 01/01 au 31/12 tous les jours.

TARIF : De 17 € à 25 € (1 à 2 heures), (Tarif indicatif 2016)



36600 VALENCAY

57 rue des Templiers
Tél. : 02 54 00 05 22 / 06 28 29 30 96
Mail : lesamisducheval@wanadoo.fr

VELLES



Les Ecuries de la Croix Diamant

OUVERTURE : Du 01/01 au 31/12 tous les jours.

TARIF : Nous contacter



36330 VELLES

Route de Châteauroux, Mortaignes
Tél. : 02 54 36 20 21 / 06 72 91 03 99
Mail : sandrine.mage0281@orange.fr
www.centreequestre-lacroixdiamant.fr

VIERZON



Société Hippique

OUVERTURE : Du 01/01 au 31/12, fermé le lundi et dimanche après midi.

TARIF : L'heure de cheval ou de poney : de 13 € à 17 €



18100 VIERZON

La Picardière
Tél. : 02 48 75 49 25
Mail : shvierzon@orange.fr
www.centre-equestre-vierzon.com



EN BERRY,
NOS JARDINS ONT DU STYLE



© F. Lauginie Ad2T du Cher

BESSAIS-LE-FROMENTAL

G10
Indre Cher

Hébergement Pêche

A proximité immédiate de l'étang de Goule, nous vous proposons des chambres labellisées "hébergement Pêche" ainsi que 15 chalets tout confort. Des cartes de pêche à la journée, à la semaine ou à l'année sont en vente toute l'année à l'accueil du Village de Goule.



OUVERTURE : Du 01/01 au 31/12.

TARIF : 51 €/nuit



18210 BESSAIS-LE-FROMENTAL

Le Village de Goule
Tél. : 02 48 60 82 66
Mail : contact@villagedegoule.com
www.villagedegoule.com

AUBIGNY-SUR-NERE

A8
Indre Cher

Domaine de la Théau

Domaine situé en pleine Sologne qui évoque pour beaucoup d'entre-nous une terre de chasse... De par son couvert forestier, la tranquillité et la présence des étangs, cette région attire une faune très variée, des grands cervidés, chevreuils, sangliers, lapins... mais aussi de canards, faisans, bécasses... Une vraie terre de chasse ! Possibilité d'hébergement sur place.



OUVERTURE : Du 01/01 au 31/12 tous les jours.

TARIF : Journée de chasse : 350 €



18700 AUBIGNY-SUR-NERE

Route de Salbris
Tél. : 02 48 58 39 13
Mail : ledomainedelatheau@orange.fr
www.ledomainedelatheau.com

BRINON-SUR-SAUDRE

A7
Indre Cher

Les Pointards

En pleine nature au cœur de la Sologne nous vous proposons de pêcher. Possibilité d'hébergement sur place, dans 12 chalets prévus labellisés Gîtes de France®.



OUVERTURE : Du 01/04 au 01/11.

TARIF : Nous contacter



18410 BRINON-SUR-SAUDRE

Les pointards
Tél. : 02 48 58 51 91 / 06 32 02 90 60
Mail : jeaninepasquier@wanadoo.fr
<http://sologne-vacances.com>

MOSNAY



Domaine de la Chaise

En région Centre à 20 km de Châteauroux, situé au coeur de la vallée de la Bouzanne et en Brenne, le territoire se compose de 70 ha d'eau, 200 ha de bois et le reste de plaine riche en haies vives, taillis et bosquets. Chasse au chien d'arrêt devant soi (minimum 3 fusils) et chasse en battue, sur demande (minimum 10 fusils). Chambres d'hôtes sur place.



OUVERTURE : Du 01/01 au 28/02 tous les jours. Du 20/08 au 31/12 tous les jours.

TARIF : De 75 € à 420 € en fonction du type de chasse (haut vol, à la botte, levée d'étang, canards, petit gibier...)



PAULNAY



Domaine de l'Oasis

En 1990, un domaine de chasse (700 ha) en partie propriété familiale a été créé et aménagé pour la chasse en battue au petit gibier. La chasse au gibier d'eau y est également pratiquée sur 30 ha d'étangs. Chasse au gibier d'eau à partir du 1er septembre. Chasse en battue à partir du 4ème dimanche de septembre. Fermeture fin janvier.



OUVERTURE : Du 01/01 au 28/02 et du 17/09 au 31/12 tous les jours.

TARIF : Sur demande



36200 MOSNAY

3 rue de la Chaise

06 75 75 45 75 / 06 67 37 83 46

Mail : domainedelachaise@free.fr

www.domainedelachaise.com

36290 PAULNAY

Oasis

Tél. : 02 54 38 12 93 / 06 80 57 60 07

Mail : domainedeloasis@wanadoo.fr

EN BERRY, LA PÊCHE A DU STYLE.

Découvrez notre brochure
« L'Indre côté pêche ».

© Haldor et Van Ingen - ADT de l'Indre

berryprovince.com



Cyclo & VTT

AUBIGNY-SUR-NÈRE



Location de Berrycyclettes à l'Office de
Tourisme d'Aubigny-sur-Nère

OUVERTURE : Du 15/04 au 15/10.

TARIF : de 9 € à 59 €



18700 AUBIGNY-SUR-NÈRE

Office de Tourisme

Tél. : 02 48 58 40 20

www.tourisme-sauldre-sologne.com/fr/

AUBIGNY-SUR-NÈRE



Location de vélos au Centre Régional
Jeunesse et Sports

OUVERTURE : Du 01/01 au 31/12 de 8h30 à 12h et de 13h à 17h30.

TARIF : Variable selon la demande.



18700 AUBIGNY-SUR-NÈRE

Centre Régional Jeunesse et Sports

Tél. : 02 48 58 28 51

Mail : crjs.aubigny@gmail.com

<http://crjsaubigny.wix.com/crjs>

AZAY-LE-FERRON



Location de VTC et vélos électriques à
l'Office de Tourisme

OUVERTURE : Du 01/01 au 31/03 de 9h à 12h et de 13h à 17h et du 01/10 au 31/12 de 10h à 12h et de 13h à 17h, fermé le dimanche, lundi matin. Du 01/04 au 30/06 et du 01/09 au 30/09 de 9h30 à 12h et de 13h30 à 18h, fermé le dimanche, lundi matin. Du 01/07 au 31/08 de 10h à 12h30 et de 13h30 à 18h30.

TARIF : pour 1h : 1,50 € / demie-journée : 5 € - VAE Journée : 12 €



36290 AZAY-LE-FERRON

33 rue Hersent-Luzarche

Tél. : 02 54 39 29 08

Mail : tourisme-azayleferron@wanadoo.fr

www.tourisme-azayleferron.fr

BANNAY



Location de Berrycyclettes au Camping
de l'Île

OUVERTURE : Du 01/04 au 31/10, tous les jours.

TARIF : 7 €



18300 BANNAY

Camping de l'Île

Tél. : 09 72 25 89 83

Mail : info@camping-ile-cosne.com

www.camping-ile-cosne.com

BELABRE



Location de vélos à l'Office de Tourisme

OUVERTURE : Du 01/05 au 30/06 de 9h30 à 12h30 et de 14h à 18h, fermé le dimanche. Du 01/07 au 31/08 de 9h à 12h30 et de 14h à 19h, tous les jours. Du 01/09 au 30/09 de 9h30 à 12h30 et de 14h à 18h, fermé le lundi, dimanche.

TARIF : la journée : 10 € (VTT, VTC, Crazy bike), 25 € (VAE)



36370 BELABRE

La Quintaine

Tél. : 02 54 37 22 21

Mail : tourisme.belabre@wanadoo.fr

www.ville-belabre.fr

BELLEVILLE-SUR-LOIRE



Location de Berrycyclettes à la Maison
de Loire

OUVERTURE : Ouvert du 01/01 au 31/03 et du 01/10 au 31/12 de 10h à 12h et de 14h à 18h, fermé samedi et dimanche. Ouvert le reste de l'année du lundi au samedi, de 10h à 12h et de 14h à 18h. Ouvert le dimanche sur réservation pour les groupes.

TARIF : de 9 € à 14 € (tarif indicatif).



18240 BELLEVILLE-SUR-LOIRE

Maison de Loire du Cher, Route de Loire

Tél. : 02 48 72 57 32 / 06 24 17 94 00

Mail : maisondeloire18@bellevillesurloire.fr

www.maisondeloire18.fr

BESSAIS-LE-FROMENTAL



Location de Berrycyclettes au Village de
Goule

OUVERTURE : Du 01/01 au 31/12.

TARIF : de 5,50 € à 12,50 €



18210 BESSAIS-LE-FROMENTAL

Le Village de Goule

Tél. : 02 48 60 82 66

Mail : contact@villagedegoule.com

www.villagedegoule.com

BLANC (LE)



Location de VTC et vélos électriques à
l'Office de Tourisme

OUVERTURE : Du 02/01 au 31/12. Fermé le dimanche.

TARIF : 1/2 journée : de 7 € à 18 €



36300 BLANC (LE)

Place de la Libération

Tél. : 02 54 37 05 13

Mail : info@tourisme-leblanc.fr

www.tourisme-leblanc.fr

BOUGES-LE-CHATEAU



Location de vélos au château de Bouges

OUVERTURE : Du 01/03 au 31/03 de 10h à 12h et de 14h à 17h, ouvert le samedi et dimanche. Du 01/04 au 30/06 et de 01/09 au 31/10 de 10h à 12h et de 14h à 18h, fermé le mardi. Du 01/07 au 31/08 de 10h à 12h30 et de 14h à 18h45, tous les jours.

TARIF : de 3 € à 10 €



36110 BOUGES-LE-CHATEAU

Château de Bouges, 15 rue du Château

Tél. : 02 54 35 88 26

Mail : chateau-bouges@monuments-nationaux.fr

BOULLERET



Location de Berrycyclettes au Point Info Tourisme

OUVERTURE : Du 01/01 au 31/12.

TARIF : de 9 € à 115 €



18240 BOULLERET

Point Info Tourisme, 2 rue de la Poste

Tél. : 02 48 72 40 93

<http://boulleret.net/les-berrycyclettes.html>

BOURGES



Location de Berrycyclettes à Bourges

OUVERTURE : Nous contacter pour toutes informations

TARIF : Nous contacter



18000 BOURGES

21 rue Victor Hugo

Tél. : 02 48 57 80 00



© Joël Damase - Ad2T du Cher

CHAILLAC



Location de vélos au camping Les Vieux Chênes

OUVERTURE : Du 01/01 au 31/12, tous les jours.

TARIF : Gratuit



36310 CHAILLAC

Allée des Vieux Chênes

Tél. : 02 54 25 61 39 / 02 54 25 74 26

Mail : chaillac.mairie@wanadoo.fr

www.chaillac36.fr

CHATEAUMEILLANT



Location de Vélos à Châteaumeillant

OUVERTURE : Location du 1er mai au 30 septembre.

TARIF : Nous contacter.



18370 CHATEAUMEILLANT

Camping de l'Étang Merlin, route de Vicq Exempt

Tél. : 02 48 61 31 38 / 06 45 45 71 15

Mail : camping@chateaumeillant.fr

www.chateaumeillant-tourisme.fr

CHATEAUROUX



Location de vélos à Châteauroux Berry Tourisme

OUVERTURE : Du 01/01 au 18/06 et du 19/09 au 31/12 de 10h à 12h30 et de 13h30 à 18h, fermé le dimanche. Du 19/06 au 30/06 et du 01/09 au 18/09 de 9h30 à 13h et de 14h à 18h30, fermé le dimanche. Du 01/07 au 31/08 de 9h30 à 13h et de 14h à 18h du lundi au samedi, de 10h à 13h et de 14h à 16h le dimanche.

TARIF : de 7 € à 38 € (VTC et VTT d'une 1/2 journée à 1 semaine)



36000 CHATEAUROUX

1 Place de la Gare

Tél. : 02 54 34 10 74

Mail : accueil@chateauroux-tourisme.com

www.chateauroux-tourisme.com

CHATEAUROUX



Vélomoove

OUVERTURE : Du 01/01 au 31/12 de 14h à 19h le lundi, de 13h à 19h mardi et jeudi, de 10h à 19h mercredi, vendredi et samedi. Fermé dimanche.

TARIF : de 15 € à 70 €



36000 CHATEAUROUX

8 boulevard d'Anvaux

Tél. : 09 72 80 85 75 / 06 95 31 65 28

Mail : contact@velomoove.com

www.velomoove.com

Cyclo & VTT

CHATILLON-SUR-INDRE

E2



Location de vélos au Point Tourisme de Châtillon

OUVERTURE : Du 01/04 au 30/06 : de 10h à 12h et de 15h à 17h Me au V et de 10h à 12h et de 15h à 18h S et D. Du 01/07 au 31/08 : de 10h à 12h et de 15h à 18h L au J. 10h à 12h30 et de 14h30 à 19h V, S et D. 01/09 au 30/09 de 10h à 12h et de 15h à 18h TLJ.

TARIF : de 4 € à 38 € (Location en fonction de la durée (heure ou semaine))



36700 CHATILLON-SUR-INDRE

5 place du Vieux Château

Tél. : 02 54 38 74 19

Mail : chatillon.tourisme@orange.fr

www.loireberrytouraine.com

CLUIS

H5



Location de vélos au Syndicat d'Initiative

OUVERTURE : Du 01/06 au 30/06 et de 01/09 au 15/10 de 9h30 à 12h, fermé le lundi, dimanche. Du 01/07 au 31/08 de 9h30 à 12h30 et de 15h à 18h, fermé le lundi, dimanche.

TARIF : Location VTT : 10 € (journée)



36340 CLUIS

23 rue Saint-Michel

Tél. : 02 54 31 22 13

Mail : syndicatinitiativecluis@orange.fr

www.syndicat-initiative-cluis.com

CUFFY

E11



Location de Vélos par le Bureau des Guides de Loire et de l'Allier

OUVERTURE : Du 01/04 au 31/10, tous les jours.

TARIF : de 11 € à 130 €



18150 CUFFY

Pisciculture des Caillettes

Tél. : 03 86 57 69 76

Mail : loirecanoe@gmail.com

www.l-o-i-r-e.com

CUFFY

E11



Point de location Détours de Loire

OUVERTURE : Du 01/05 au 30/09 de 8h à 12h et de 14h à 19h, tous les jours.

TARIF : Nous contacter : 16 € (Tarif 1 jour)



18150 CUFFY

Hôtel-Restaurant la Grenouille, 1 route d'Apremont

Tél. : 02 47 61 22 23

Mail : detoursdeloire@orange.fr

www.detoursdeloire.com/

CUZION

I4



Moulin de Châteaubrun

OUVERTURE : Du 01/01 au 31/12, tous les jours.

TARIF : Location de canoë ou vélo : de 8,15 € à 14,30 €



36190 CUZION

Moulin de Châteaubrun

Tél. : 02 54 47 46 40 / 02 54 47 47 20

Mail : syndicat.laceguzon@wanadoo.fr

www.eguzonlacreuse.com

ECUEILLE

D3



Location vélos à l'Office de Tourisme

OUVERTURE : Du 15/06 au 15/09 de 10h à 12h et de 15h à 18h, fermé le dimanche.

TARIF : 4 € (à la journée)



36240 ECUEILLE

13 Place du 8ème cuirassier

Tél. : 02 54 40 21 75 / 02 54 40 24 02 / 06 75 56 91 83

Mail : jeannette.larive@wanadoo.fr

office-tourisme-ecueille@wanadoo.fr

EGUZON-CHANTOME

I4



Location de vélos à assistance électrique

OUVERTURE : Du 01/04 au 30/06 et de 01/09 au 15/11 de 9h30 à 12h30 et de 13h30 à 17h, fermé le dimanche. Du 01/07 au 31/08 de 9h30 à 12h30 et de 13h30 à 18h, pas de location le dimanche.

TARIF : de 9 € à 12 €



36270 EGUZON-CHANTOME

3, rue George Sand

Tél. : 02 54 47 43 69

Mail : accueil@eguzon-val-de-creuse.com

www.eguzon-val-de-creuse.com

LEVROUX

E4



Base VTT au pays de Levroux

OUVERTURE : Du 01/01 au 31/12, tous les jours.

TARIF : De 8 à 12 €



36110 LEVROUX

Camping municipal

Tél. : 02 54 35 75 10 / 02 54 35 70 54 / 06 89 95 02 96

Mail : alain.palleau@orange.fr

<http://aupaysdelevroux.fr>

LIGNIERES



Location de Berrycyclettes au Pôle du Cheval et de l'Âne

OUVERTURE : Ouvert des vacances de Pâques à la Toussaint

TARIF : Nous contacter.



18160 LIGNIERES

Domaine des Amourettes, Route de la Celle-Condé
Tél. : 02 48 60 28 12
Mail : contact.pca@orange.fr
www.polechevaletane.fr

MEZIERES-EN-BRENNE



Location de vélos à Bellebouche

OUVERTURE : Du 01/05 au 30/09 de 9h à 18h, tous les jours.

TARIF : 7 € (demi-journée)



36290 MEZIERES-EN-BRENNE

Domaine de Bellebouche, Bellebouche
Tél. : 02 54 38 28 28
Mail : villagevacances.bellebouche@gmail.com
www.village-vacances-bellebouche.com

MEZIERES-EN-BRENNE



Location de vélos à l'Office de Tourisme

OUVERTURE : Horaires de l'OT - Nous contacter

TARIF : de 10 € à 75 €



36290 MEZIERES-EN-BRENNE

1 rue du Nord
Tél. : 02 54 38 12 24
Mail : tourisme.mezieresenbrenne@wanadoo.fr
www.tourisme-mezieres-en-brenne.fr

NOHANT-VIC



Location de vélos électriques au bureau de tourisme

OUVERTURE : Du 16/04 au 31/05 et du 01/09 au 01/11, fermé le lundi. Du 01/06 au 31/08, tous les jours. Sur réservation uniquement

TARIF : de 9 € à 12 € (en fonction de la durée)



36400 NOHANT-VIC

Place de Nohant
Tél. : 02 54 06 97 06 / 02 54 48 22 64
Mail : tourisme.nohant@gmail.com
www.pays-george-sand.com



© Hellio et Van Ingen - ADTI

NURET-LE-FERRON



Location de vélos à la mairie

OUVERTURE : Du 02/01 au 31/12, fermé le dimanche.

TARIF : 1/2 journée : 8,30 €



36800 NURET-LE-FERRON

Mairie
Tél. : 02 54 47 05 05 / 02 54 47 98 05
Mail : nuret.mairie@wanadoo.fr

DIZON



Location de Berrycyclettes au Château de La Verrerie

OUVERTURE : Du 01/04 au 02/11.

TARIF : Nous Contacter



18700 OIZON

Château de La Verrerie
Tél. : 02 48 81 51 60
Mail : info@chateaudelaverrerie.com
www.chateaudelaverrerie.com

Cyclo & VTT

PALLUAU-SUR-INDRE

E3



Location de vélos au Point Tourisme de Palluau

OUVERTURE : Du 15/04 au 15/06, ouvert le samedi et dimanche. Du 01/07 au 31/08, fermé le lundi et mardi.

TARIF : de 7 € à 38 € (de la 1/2 journée à la semaine). (Tarif indicatif 2016)



36500 PALLUAU-SUR-INDRE

19, Place Frontenac
Tél. : 02 54 37 98 09
Mail : palluau.tourisme@orange.fr
www.loireberrytouraine.com

SAINT-BENOIT-DU-SAULT

I3



Location de vélos au Point Info Tourisme

OUVERTURE : Du 01/06 au 30/09 de 9h à 13h et de 14h à 18h, fermé le lundi et dimanche.

TARIF : la journée : 10 €



36170 SAINT-BENOIT-DU-SAULT

Place des Augustins
Tél. : 02 54 47 67 95
Mail : otc.stbenoit@orange.fr
www.ville-belabre.fr

SAINT-GAULTIER

G3



Location de vélos à l'Office de Tourisme

OUVERTURE : Du 01/01 au 30/06 et du 11/09 au 31/12 de 9h à 12h30 et de 14h à 17h30 lundi, mardi et jeudi, de 9h à 12h mercredi et samedi et de 9h à 12h30 et de 14h à 17h vendredi. Fermé dimanche. Du 01/07 au 31/08 de 9h30 à 12h30 et de 15h à 18h30 lundi au vendredi. 9h30 à 12h le samedi. Fermé dimanche

TARIF : VTT ou VTC : de 7 € à 35 € (De la 1/2 journée à la semaine)



36800 SAINT-GAULTIER

33 rue Grande
Tél. : 02 54 47 14 36
Mail : saint-gaultier-tourisme@sfr.fr

SANCERRE

B10



Location de Berrycyclettes à l'Office de Tourisme du Sancerrois

OUVERTURE : Du 01/01 au 31/12.

TARIF : de 9 € à 59 €



18300 SANCERRE

Esplanade Porte César
Tél. : 02 48 54 08 21
Mail : accueil@tourisme-sancerre.com
www.tourisme-sancerre.com/



© Joël Damas - Ad2F du Cher

VATAN

D5



Location de vélos électriques à l'Office de Tourisme

OUVERTURE : Du 01/01 au 30/06 et de 01/09 au 31/12 de 9h30 à 12h et de 14h à 17h30, fermé le dimanche, samedi après midi. Du 01/07 au 31/08 de 9h à 12h et de 14h à 18h, fermé le dimanche.

TARIF : de 5 € à 8 €



36150 VATAN

Place de la République
Tél. : 02 54 49 71 69
Mail : vatan.office.tourisme@orange.fr
www.vatan-en-berry.com

VIERZON

C6



Location de Berrycyclettes à l'Office de Tourisme de Vierzon

OUVERTURE : Du 01/01 au 31/12.

TARIF : Nous contacter.



18100 VIERZON

Office de Tourisme, 5 Place du Maréchal Foch
Tél. : 02 48 53 06 14
www.officedetourismedevierzon.com

EN BERRY,
MA CAMPAGNE A DU STYLE.

AMBRAULT



La Carrière Cheret

OUVERTURE : Du 01/01 au 31/12, tous les jours.

TARIF : Gratuit



36120 AMBRAULT

Bois Ramier
Tél. : 02 48 83 00 28
Mail : antenne18-36@cen-centrevalde Loire.org
www.cen-centrevalde Loire.org

BELLEVILLE-SUR-LOIRE



Découverte Accompagnée Maison de Loire du Cher

La Loire avec toutes ses richesses se présente à vous : son patrimoine culturel et naturel, sa biodiversité, ses caprices, ses paysages uniques... Venez à sa rencontre en passant par la Maison de Loire du Cher, située le long du parcours de "La Loire à Vélo" à Belleville-sur-Loire.



OUVERTURE : Du 15/01 au 15/12, du lundi au vendredi de 9h à 12h et de 14h à 18h, les samedis, dimanches et jours fériés uniquement sur rdv par téléphone.

TARIF : Variable selon factivité : de 5 € à 10 € (- 12 ans : sorties individuelles)



18240 BELLEVILLE-SUR-LOIRE

16, route des Coutures
Tél. : 02 48 72 57 32 / 06 24 17 94 00
Mail : contact@maisonde Loire18.fr
www.maisonde Loire18.fr



© JP. Barbat Photoclub Belle Isle

BORDES (LES)



Les Pelouses du Bois du Roi

OUVERTURE : Du 01/01 au 31/12, tous les jours.

TARIF : Sortie animée par le conservatoire à dates fixes 4 €



36100 BORDES (LES)

Le Bois du Roi
Tél. : 02 48 83 00 28
Mail : antenne18-36@cen-centrevalde Loire.org
www.cen-centrevalde Loire.org

BOURGES



Nature 18

OUVERTURE : Dans le programme d'animations 2017, des activités sont proposées régulièrement les week-end ou parfois en semaine. Toutes les animations sont disponibles sur le calendrier en ligne, sur le site Internet de l'association.

TARIF : Prix libre (Gratuit pour les moins de 10 ans et adhérents de l'association)

18000 BOURGES

16 rue Henri Moissan
Tél. : 02 48 70 76 26
Mail : contact@nature18.org
www.nature18.org

CUFFY



Bureau des Guides de Loire et de l'Allier

OUVERTURE : Réservation obligatoire.

TARIF : Nous contacter



18150 CUFFY

Pisciculture des Caillettes
Tél. : 03 86 57 69 76
Mail : loirecanoe@gmail.com
www.l-o-i-r-e.com

CUFFY



Instant nature

OUVERTURE : Du 01/01 au 31/12 tous les jours.

TARIF : de 15 € à 45 €



18150 CUFFY

3 rue du Panorama, MARZY
Tél. : 03 86 57 98 76 / 07 87 57 71 08
Mail : instant-nature-page@wanadoo.fr
www.instant-nature.org

LIGNIERES

G7



Randonnée nature, ânes et attelage

Vous découvrirez librement, ou accompagné de l'Âne Grand Noir du Berry, le Parc de Nature et de Loisirs du Pôle du Cheval et de l'Âne et la vallée de l'Arnon classée Natura 2000. Le grand jeu Equi Défis, une découverte ludique à travers des jeux XXL et des énigmes pour vous faire découvrir le site. Promenade en attelage et à dos d'âne pendant les vacances scolaires et les week-ends.



OUVERTURE : Du 01/04 au 30/11.

TARIF : Les 45 minutes : de 6 € à 8 €



18160 LIGNIERES

Domaine des Amourettes, Route de la Celle-Condé

Tél. : 02 48 60 28 12

Mail : contact.pca@orange.fr

www.polechevaletane.fr

LINGE

G1



Observatoire de l'étang Purais (Réserve naturelle de

Chérine)

OUVERTURE : Du 01/01 au 31/12, tous les jours.

TARIF : Gratuit



36220 LINGE

Tél. : 02 54 28 11 02

Mail : rncherine@wanadoo.fr

www.reserve-cherine.fr



© Teddy Verneuil

MEZIERES-EN-BRENNE

F2



Observatoires du site de l'étang de Bellebouche

OUVERTURE : Du 01/01 au 31/12, tous les jours.

TARIF : randonnée en liberté. Parking payant 4,50 €/voiture les week-ends de mai, juin et septembre et tous les jours en juillet et août.



36290 MEZIERES-EN-BRENNE

Bellebouche

Tél. : 02 54 38 32 36 / 02 54 38 04 23

Mail : mairie@mezieres-en-brenne.fr

MIGNE

G3



Observatoire de l'étang Neuf (Domaine du Plessis)

OUVERTURE :

TARIF : Gratuit



36800 MIGNE

Tél. : 02 54 22 15 98

Mail : fdc36@chasseursdefrance.com

www.chasseursducentre.fr

NEUVY-SUR-BARANGEON

C7



Tourbière de la Guette

Empruntez le callebotis et découvrez le monde fascinant de la tourbière de la Guette. Bornes et panneaux explicatifs vous permettront de mieux apprécier cette zone humide et sa biodiversité si particulière. Ce site remarquable est labellisé Espace Naturel Sensible par le Conseil départemental du Cher. Accessible toute l'année



OUVERTURE : Du 01/01 au 31/12.

TARIF : Nous contacter



18330 NEUVY-SUR-BARANGEON

Tél. : 02 48 51 66 65

Mail : maison.eau.neuvy@wanadoo.fr

www.lamaisondeleau.org

Loisirs et découvertes nature

NOHANT-EN-GRACAY

D5 

Circuit "le premier petit parcours en France de l'Instruction Civique Zulma Carraud"

OUVERTURE : Du 01/01 au 31/12, tous les jours.

TARIF : Visite libre gratuite. Visite guidée sur rendez-vous: 3 € (- de 18 ans : gratuit)



18310 NOHANT-EN-GRACAY

Mairie

Tél. : 02 48 51 27 14 / 06 76 53 04 26

Mail : zulma.carraud@orange.fr

<http://zulma.carraud.fr>

POULIGNY-SAINT-PIERRE

G1 

Réserve naturelle régionale le Bois des Roches

OUVERTURE : Du 01/01 au 31/12, tous les jours.

TARIF : visite libre toute l'année



36300 POULIGNY-SAINT-PIERRE

Tél. : 02 48 83 00 28

Mail : antenne18-36@cen-centre.org

www.cen-centrevaldeloire.org

ROSNAY

G2 

Les Communaux de Rosnay

OUVERTURE : Du 01/01 au 31/12, tous les jours.

TARIF : Gratuit



36300 ROSNAY

Route de Ciron

Tél. : 02 48 83 00 28 / 02 54 28 12 13

Mail : antenne18-36@cen-centre.org

www.cen-centrevaldeloire.org



© Helliö et Van Ingen - ADTI

ROSNAY

G2 

Maison du Parc naturel régional de la Brenne

Une escapade en Brenne ne saurait être complète sans passer par la Maison du Parc. En plus d'être un point d'informations sur la nature, elle est un espace d'accueil convivial et chaleureux proposant un espace audiovisuel, des expos temporaires, une boutique et un espace dégustation des produits du terroir.



OUVERTURE : Du 02/01 au 28/02 et du 01/11 au 31/12 de 9h30 à 18h du lundi au samedi, de 10h à 18h le dimanche. Du 01/03 au 30/06 et du 01/09 au 31/10 de 9h30 à 18h30 du lundi au samedi, de 9h30 à 19h le dimanche. Du 01/07 au 31/08 de 9h à 19h tous les jours.

TARIF : Gratuit



36300 ROSNAY

Le Bouchet

Tél. : 02 54 28 12 13 / 02 54 28 53 02

Mail : tourisme@parc-naturel-brenne.fr

www.parc-naturel-brenne.fr

ROSNAY

G2 

Observatoire de l'étang Massé (Réserve naturelle régionale Terres et étangs de Brenne Massé-Foucault)

OUVERTURE : Du 01/01 au 31/12, tous les jours.

TARIF : Gratuit



36300 ROSNAY

Tél. : 02 48 83 00 28 / 02 54 28 12 13

Mail : antenne18-36@cen-centre.org

www.cen-centrevaldeloire.org

ROSNAY

G2 

Observatoires de l'étang Bénisme (Réserve naturelle régionale Terres et étangs de Brenne Massé-Foucault)

OUVERTURE : Du 01/01 au 31/12, tous les jours.

TARIF : Gratuit



36300 ROSNAY

Foucault

Tél. : 02 54 28 12 13 / 02 54 28 11 00

Mail : tourisme@parc-naturel-brenne.fr

www.parc-naturel-brenne.fr

ROSNAVY



Réserve naturelle régionale Terres et étangs de Brenne Massé-Foucault

OUVREMENT : Du 01/01 au 31/12. Seuls les observatoires sont en accès libre. La découverte de la réserve est réalisée en animation avec un garde animateur.

TARIF : Gratuit



36300 ROSNAVY

Tél. : 02 54 28 12 13

Mail : tourisme@parc-naturel-brenne.fr

www.parc-naturel-brenne.fr

SAINT-MICHEL-EN-BRENNE



Maison de la Nature et de la Réserve

Située en bordure de l'étang Cistude, cette maison offre au cœur de la Brenne, un espace d'informations et de découverte, conçu pour répondre aux préoccupations des naturalistes et de tous les visiteurs sensibles à la beauté et à la richesse du milieu naturel de la Brenne.



OUVREMENT : Du 01/02 au 31/03 et du 01/10 au 30/11 S de 14h à 17h et D de 10h à 12h30 et de 14h à 17h. Du 01/04 au 30/06 et du 01/09 au 30/09 de 10h à 12h30 et de 14h à 16h sauf Ma et Jam, de 10h à 12h30 et de 14h à 18h le week-end. Du 01/07 au 31/08 de 10h à 12h30 et de 14h à 18h sauf mardi. Vacances scolaires "river" (zone B) et Toussaint : tous les jours de 10h à 12h30 et de 14h à 17h sauf les Ma et Jam.

TARIF : Gratuit (accès à la Maison de la nature) / 3 € (balade accompagnée)



36290 SAINT-MICHEL-EN-BRENNE

Chérine

Tél. : 02 54 28 11 00 / 02 54 28 12 13

Mail : maison.nature@parc-naturel-brenne.fr

www.maison-nature-brenne.fr



© Joël Damase - Ad2T du Cher

SAINT-MICHEL-EN-BRENNE



Observatoire de l'étang Cistude (Maison de la nature et de la Réserve)

OUVREMENT : Voir ci-dessus les horaires de la Maison de la Nature et de la Réserve

TARIF : La balade accompagnée 3 € - 01/04 au 30/06 Permanence de l'observatoire de 10h à 12h30 L ME J V 2 €



36290 SAINT-MICHEL-EN-BRENNE

Chérine

Tél. : 02 54 28 11 02

Mail : mcherine@wanadoo.fr

www.reserve-cherine.fr

SAINT-MICHEL-EN-BRENNE



Observatoire de l'étang de la Sous (Réserve naturelle de Chérine)

OUVREMENT : Du 01/01 au 31/12, tous les jours.

TARIF : Gratuit



36290 SAINT-MICHEL-EN-BRENNE

Tél. : 02 54 28 11 02

Mail : mcherine@wanadoo.fr

www.reserve-cherine.fr

SAINT-MICHEL-EN-BRENNE



Observatoire de l'étang des Essarts (Réserve naturelle de Chérine)

OUVREMENT : Du 01/01 au 31/12, tous les jours.

TARIF : Gratuit



36290 SAINT-MICHEL-EN-BRENNE

Tél. : 02 54 28 11 02

Mail : mcherine@wanadoo.fr

www.reserve-cherine.fr

SAINT-MICHEL-EN-BRENNE



Observatoire de l'étang Ricot (Réserve naturelle de Chérine)

OUVREMENT : Du 01/01 au 31/12, tous les jours.

TARIF : Nous contacter.



36290 SAINT-MICHEL-EN-BRENNE

Tél. : 02 54 28 11 02

Mail : mcherine@wanadoo.fr

www.reserve-cherine.fr



© Hélio et Van Ingen - ADTI

SAINT-MICHEL-EN-BRENNE F2

Réserve Naturelle Nationale de Chérine

Depuis 1985, la Réserve naturelle de Chérine protège les espèces et entretient les milieux naturels qui la composent, de la roselière à la prairie en passant par la saulaie tourbeuse ou la lande. Pâturage extensif et pisciculture sélective permettent la sauvegarde des espèces les plus menacées, facilement observables depuis les différents observatoires. La Maison de la nature et de la réserve offre un espace de découverte pour répondre aux préoccupations des naturalistes et de tous les visiteurs sensibles à la beauté du milieu naturel de la Brenne. C'est à l'aube ou au crépuscule que la nature de Brenne se révèle le plus : hérons pourprés, aigrettes, grèbes à cou noir... profitent pleinement de la tranquillité des étangs.



© Alain FREMOND

OUVERTURE : Du 01/01 au 31/12.

TARIF : Nous contacter



36290 SAINT-MICHEL-EN-BRENNE
Maison de la nature et de la réserve
Tél. : 02 54 28 11 02
Mail : rncherine@wanadoo.fr
www.reserve-cherine.fr

SAINT-MICHEL-EN-BRENNE F2

Sentier de découverte de Beauregard

OUVERTURE : Du 01/01 au 31/12, tous les jours.

TARIF : Gratuit



36290 SAINT-MICHEL-EN-BRENNE

Les grands étangs, D43
Tél. : 02 54 28 12 13
Mail : tourisme@parc-naturel-brenne.fr
www.parc-naturel-brenne.fr

SAINT-MICHEL-EN-BRENNE F2

Terres de Picadon (Réserve naturelle de Chérine)

OUVERTURE : Du 01/01 au 31/12, tous les jours.

TARIF : Gratuit



36290 SAINT-MICHEL-EN-BRENNE

Tél. : 02 54 28 11 02
Mail : rncherine@wanadoo.fr
www.reserve-cherine.fr

SAINT-MICHEL-EN-BRENNE F2

Terres de Renard (Réserve naturelle nationale de Chérine)

OUVERTURE : Du 01/04 au 30/09, tous les jours.

TARIF : Gratuit



36290 SAINT-MICHEL-EN-BRENNE

Maison de la Nature et de la Réserve
Tél. : 02 54 28 11 02 / 02 54 28 11 00
Mail : rncherine@wanadoo.fr
www.reserve-cherine.fr



© Gillard & Vincent



#BERRYPROVINCE

Rejoignez-nous et retrouvez toute l'actualité
du Berry sur



berryprovince.com

Berry
province

Parcs nature et de loisirs

BOURGES

D8



Escape Game Bourges

Venez découvrir une nouvelle forme de jeu ! Double Tour, le tout nouveau Live Escape Game (jeu d'évasion grandeur nature) par La Buena Onda Double Tour à Bourges. Tentez l'expérience pour 60 minutes de jeu dans l'une de nos pièces à thème remplie d'énigmes, de codes à déchiffrer, d'illusions d'optique et de problèmes de logique. Entre amis, en famille ou avec des collègues par équipe de 3 à 5 personnes. Vous vivrez une aventure unique où rapidité, logique et esprit d'équipe seront de précieux atouts !



OUVERTURE : Du 01/01 au 31/12.

TARIF : de 19 € à 27 €

CHATEAUROUX

F4



Skate-park

Le skate-park de Châteauroux situé sur le site sportif de La Margotière permet la pratique d'activités spécifiques telles que le skate, le roller, le BMX et la trottinette. Il comporte un espace spécifique pour enfants, une aire de street (rampes, escaliers...) ainsi qu'une aire dédiée à un double Bowl (creux) accessible aux différents niveaux de pratiques et comprenant un Pool pour les plus expérimentés. Un lieu adapté à tous les adeptes de sports de glisse terrestres.



OUVERTURE : Du 01/01 au 31/12, tous les jours.

TARIF : Gratuit

P

18000 BOURGES

5 avenue Jean Jaurès
Tél. : 02 48 70 64 39

Mail : doubletour.bourges@gmail.com
www.bourges-escape-game.fr/

36000 CHATEAUROUX

Avenue Jean Patureau Francoeur
Tél. : 02 54 08 33 00

CHATEAUROUX

F4



L'Ilot Zenfants

Cette aire de jeux qui s'étend sur 10 000 m² est un paradis pour tous les enfants de 2 à 14 ans. Plus de 35 attractions de tout type attendent les familles pour s'amuser toute la journée : petit train, taureau rodéo, toboggan aquatique, maison boules, bateaux tamponneurs, et bien d'autres attractions. Une terrasse est mise à disposition à proximité de l'aire de jeux pour se restaurer sur place et passer un agréable moment. Il est même possible de venir y fêter l'anniversaire des enfants. Pour les jeux d'eau, apporter son maillot de bain.



OUVERTURE : Du 15/04 au 01/10 - pendant les vacances scolaires ; tous les jours, week-ends et jours fériés de 11h à 19h. - Hors vacances scolaires le mercredi de 14h à 18h et les week-ends de 11h à 19h jusqu'au 30/06.

TARIF : A partir de 2 ans : 8,50 €



CUZION

I4



Paintball de Bonnu

Site de Paintball de Bonnu au coeur du Val de Creuse, situé au bord du lac d'Eguzon entre la plage de Bonnu et la plage de Fougères. Découvrez et pratiquez le paintball en pleine nature dans un parc de 4 ha, sur un terrain de 6 000m² environ 100 mètres de long et 60 mètres de large avec 50 caches, deux tipis, trois levers de drapeau, une équipe sera là pour vous encadrer tout au long de votre activité.



OUVERTURE : Uniquement sur réservation : tous les jours de 13h 30 à 20h. Le matin de 9h30 à 12h (uniquement le week-end)

TARIF : Forfait location du matériel + 150 billes : 20 €



36000 CHATEAUROUX

Avenue Daniel Bernardet
Tél. : 02 54 27 70 66
Mail : contact@lilotzenfants36.fr
www.lilotzenfants36.fr

36190 CUZION

Lotissement le Châtaignier
06 83 83 11 14
Mail : touratier.antony@orange.fr
www.paintball-de-bonnu.fr

JARS

B9



La Brissauderie

La Brissauderie vous propose différentes activités, plutôt originales, à faire en famille ou entre amis. Vous pouvez vous promener dans un labyrinthe de maïs (ouvert l'été uniquement) ou participer au nourrissage des animaux (lama, alpagas, chèvres naines, chèvres angora, mouton d'Ouessan...) dans une mini ferme ou encore tester votre adresse avec un ballon de foot sur différents parcours d'obstacles (le green foot). Beaucoup d'autres choses vous attendent à la Brissauderie ...



OUVERTURE : Du 01/01 au 31/12, tous les jours.

TARIF : de 2,50 € à 6,50 €



18260 JARS
La Brissauderie
Tél. : 02 48 58 70 89 / 06 81 11 44 26
Mail : contact@cheverrie-la-brissauderie.com
www.cheverrie-la-brissauderie.com/

SAINT-MAUR

F4



Laleuf Loisirs - parc nature et de loisirs

Oubliez les sorties classiques et offrez-vous un loisir nature à la "hauteur" de vos attentes et capacités. En pleine nature, amusez-vous d'arbre en arbre, à franchir des obstacles à sensations, tous différents. Un parcours progressif réparti sur 3 niveaux de difficulté, qui vous mène du circuit le plus facile au plus difficile, à votre rythme. Vous vous surprenez à oser les passages les plus extrêmes sur l'un des 50 ateliers du parc. Ou choisissez le paint-ball un sport de stratégie qui permet de découvrir de nouvelles sensations en plein air, en famille ou entre amis. Le paintball oppose deux équipes aux couleurs différentes et devant atteindre un objectif commun. Plusieurs stratégies leur sont proposées, le but étant de réussir sa mission.



OUVERTURE : Du 01/01 au 31/12 de 9h à 12h et de 14h à 18h, tous les jours.

TARIF : Parcours dans les arbres : 20 €



36250 SAINT-MAUR
Domaine de Laleuf
Tél. : 02 54 27 19 69
Mail : laleuf36@hotmail.fr
www.laleuf.com

LIGNIERES

G7



Pôle du Cheval et de l'Âne

Parc de nature et de loisirs de 140 hectares située près de Lignières, et propriété du Conseil départemental du Cher reconnu comme pôle d'excellence rurale en 2006, les installations du Pôle font de ce site l'un des premiers équipements touristiques, économiques et sportifs de la Région Centre. Ce site regroupe un hippodrome, un stade équestre, un musée vivant des ânes de France "Sitazin", un village vacances insolite "Les Roulettes du Berry", un centre technique "le Haras du val d'Arnon", et propose aussi tout au long de la saison touristique de mars à novembre un programme d'événements ambitieux, avec plus de 50 journées de manifestations.



OUVERTURE : Ouvert des vacances de Pâques à la Toussaint

TARIF : de 2 € à 59 €



18160 LIGNIERES
Domaine des Amourettes, Route de la Celle-Condé
Tél. : 02 48 60 28 12
Mail : contact.pca@orange.fr
www.polechevaletane.fr/

SAINT-SATUR

B10



Cyclorail du Sancerrois

OUVERTURE : Du 01/01 au 31/12 de 10h à 19h, tous les jours.

TARIF : Location par vélo rail, 2 h de promenade: 8 € par personne, gratuit pour les - de 6 ans



18300 SAINT-SATUR
Port Aubry, Gare de départ, Cosne-sur-Loire
06 85 22 80 72
Mail : cyclorail@orange.fr
<http://cyclorail.com>



© Teddy Verneuil

Parcs nature et de loisirs

SIDIAILLES

H7
Indre Cher

Branché Aventure

Ce parcours aventure de 3 hectares, accessible à partir de 3 ans, propose + de 100 ateliers répartis sur 8 parcours de difficultés croissantes. Petits et grands découvriront les joies de l'accro-branche à travers de nombreux jeux acrobatiques et singuliers tels que vélo, skis ou skate-board ! Les adeptes de tyroliennes seront ravis de tester l'incontournable Rando tyro, une randonnée de 1 km en tyroliennes, mais aussi nos tyroliennes géantes de plus de 400m traversant le lac ou encore la tyrolienne aquatique et son arrivée dans l'eau ! Réservation vivement conseillée



OUVERTURE : Du 01/05 au 30/06 et de 01/09 au 31/10 de 14h à 18h30 le samedi et dimanche, Du 01/07 au 31/08 de 9h30 à 20h, tous les jours.

TARIF : de 5 € à 25 €



VORNAY

F9
Indre Cher

L'Odyssée du Berry

Jardin des sens et de loisirs composée d'une bambouseraie, d'animaux de la ferme, d'allée du touchée et de l'odorat, potager, parcours pied nui, labyrinthe, jeux géants et gonflables. Snack et table de pique-nique dans le site. Divertissement pour toute la famille dans un cadre verdoyant et reposant.



OUVERTURE : Du 18/06 au 30/06 et de 01/09 au 11/09 de 13h à 18h30 le mercredi, vendredi, Du 18/06 au 30/06 de 10h à 19h le samedi et dimanche, Du 01/07 au 31/08 de 10h à 19h, tous les jours, Du 01/09 au 11/09 de 10h à 18h30 le samedi et dimanche.

TARIF : 6,50 €



18270 SIDIAILLES

Base Nature

Tél. : 02 48 61 17 83 / 06 50 12 63 25

Mail : branche.aventure@gmail.com

www.brancheaventure.fr

18130 VORNAY

Sceh Dubois, La Petite Suée

Tél. : 02 48 25 04 33

Mail : sceh.dubois@hotmail.com

www.lodysseeduberry.com/



EN BERRY,
MA CAMPAGNE A DU STYLE.





© JM. Surrand Photoclub Belle Isle

NANÇAY

B7



Golf de Nançay

OUVERTURE : Du 01/01 au 31/12 de 9h à 18h, tous les jours.

TARIF : de 28 € à 36 €



18330 NANÇAY

Route de Bourges

Tél. : 02 48 51 86 55 / 06 65 00 17 65

Mail : golfdenançay@laposte.net

<http://golfdenançaysologne.fr/>

POULIGNY-NOTRE-DAME

H6



Golf des Dryades

OUVERTURE : Du 01/01 au 31/12, tous les jours.

TARIF : Golf : de 39 € à 55 € (18 trous). (tarif indicatif 2016)



36160 POULIGNY-NOTRE-DAME

28 Rue du Golf

Tél. : 02 54 06 60 67

Mail : info@les-dryades.fr

www.les-dryades.fr

BELABRE

H2



Golf des Rosiers

OUVERTURE : Du 01/05 au 31/12.

TARIF : Pratique à la journée : 10 € ("Green-fee")



36370 BELABRE

Route de Ruffec - Bêlâbre, Le Grand Tremble

Tél. : 02 54 37 76 80

Mail : contact@golfdesrosiers.fr

www.golfdesrosiers.fr

FONTGOMBAULT

G1



Espace de loisirs

OUVERTURE : Du 01/05 au 01/06 de 14h à 19h30 le samedi et dimanche. Du 02/06 au 31/08 de 14h à 19h30, tous les jours.

TARIF : swin-golf, piscine, disc-golf et foot-golf : de 5 € à 6 €



36220 FONTGOMBAULT

Route de Poulligny

Tél. : 02 54 37 29 24 / 02 54 28 33 60

Mail : contact@cc-brennevaldecreaseuse.fr

www.cc-brennevaldecreaseuse.fr

SAINTE-FAUSTE

F5



Golf des Sarrays

OUVERTURE : Du 01/01 au 31/03 de 10h à 17h30 fermé le mardi. Du 01/04 au 30/09 de 9h à 19h fermé le mardi. Du 01/10 au 31/12 de 10h à 17h30 fermé le mardi.

TARIF : de 20 € à 25 € (semaine, 9 à 18 trous).



36100 SAINTE-FAUSTE

Les Sarrays

Tél. : 02 54 49 54 49

Mail : sarraysgolf@gmail.com

www.golf-des-sarrays.com

SAINTE-HILAIRE-DE-GONDILLY

E10



Golf Club Vallée de Germigny

OUVERTURE : Du 01/01 au 07/03 et de 02/11 au 31/12 de 9h à 17h, fermé jeudi et vendredi. Du 08/03 au 01/11 de 9h à 19h, tous les jours.

TARIF : de 26 € à 32 € (Green fee)



18320 SAINT-HILAIRE-DE-GONDILLY

Domaine de Villefranche

Tél. : 02 48 80 23 43

Mail : golfgermigny@yahoo.fr

www.golfgermigny.com

SAINT-SATUR



Golf de Sancerre

OUVERTURE : Ouvert toute l'année, de mars à octobre de 8h30 à 18h30, et novembre à février de 9h à 17h.

TARIF : Tarif indicatif : de 42 € à 53 €



18300 SAINT-SATUR

La Cabarette

Tél. : 02 48 54 11 22

Mail : golf.sancerre@wanadoo.fr

www.golf-sancerre.com

SAINT-SATUR



Mini Golf "Le Ligérien"

OUVERTURE : Du 15/03 au 15/11 de 10h à 21h. Le Château gonflable de 14h à 18h, le week-end et vacances scolaires. Organisation d'anniversaire, enterrement de vie de garçon, et concerts.

TARIF : de 4 € à 5 € (tarif indicatif)



18300 SAINT-SATUR

Saint Thibault

Tél. : 02 48 54 38 56

www.restaurant-le-ligerien.com

VIERZON



Golf de la Picardière

OUVERTURE :

TARIF : A partir de 12 €



18100 VIERZON

Chemin de la Picardière

Tél. : 02 48 75 21 43

Mail : contact@golfdelapicardiere.com

www.golfdelapicardiere.com

VILLEDIEU-SUR-INDRE



Golf Club du Val de l'Indre

OUVERTURE : Du 02/01 au 31/12 de 9h à 18h, tous les jours.

TARIF : Parcours 18 trous : de 41 € à 56 € (semaine et week-end).



36320 VILLEDIEU-SUR-INDRE

85 rue du Général de Gaulle

Tél. : 02 54 26 59 44 / 06 30 26 87 21

Mail : clients@golfvaldelindre.fr

www.golfvaldelindre.fr





© Teddy Verneuil

CHATRE (LA)

H6



Euroformula, circuit automobile Maurice Tissandier

Ecole de pilotage automobile monoplace. Stages ouverts à tous pour individuels et groupes, Comités d'Entreprises.



OUVERTURE : Du 15/02 au 15/11, tous les jours.

TARIF : Stage - Baptême: 359 € (A partir de 16 ans). (Tarif indicatif 2016).



36400 CHATRE (LA)

Circuit Automobile

Tél. : 02 54 06 05 24

Mail : contact@euroformula.com

www.euroformula.com

CLION

E2



Circuit de l'Indre

Si vous recherchez des sensations fortes, une piste ultramoderne vous attend avec ses 27 karts 270 cm³ (moteurs 4 temps), ses 4 karts Roatx-Max (2 temps), ses 20 karts enfants 120 cm³, circuit homologué FFSA.



OUVERTURE : Du 01/03 au 30/11 vacances scolaires de 14h à 19h le vendredi et de 10h à 12h et 14h à 19h les samedi et dimanche. Du 01/07 au 31/08 de 14h à 18h tous les jours.

TARIF : Session de 10 minutes: 15 € (4 temps / Age 14 ans minimum)



36700 CLION

Champ du Breuil, RD943

Tél. : 02 54 38 67 35 / 02 47 80 03 27

Mail : polekarting@wanadoo.fr

www.pole-karting.com

MEZIERES-EN-BRENNE

F2



Loisirs Karting en Brenne

A 1 km de la base de loisirs de Bellebouche, location de 15 karts de loisirs (SODI RX7 270 cm³) sur une piste sécurisée en asphalte de 350 m avec chronométrage et un trampoline. Location également de mini quads enfants et de voitures électriques.



Découvrez les multiples facettes du Parc Naturel Régional de la Brenne grâce à nos voitures électriques. Ce mode de déplacement permet à toutes personnes, notamment à mobilité réduite ou de jeunes enfants, de découvrir ce vaste espace naturel et préservé, à la rencontre de la faune et la flore ... vous évoluerez sur des kilomètres à travers nos 3 parcours, grâce à nos sentiers de découverte, et commentés par notre guide.

OUVERTURE : Du 01/03 au 30/11 de 10h à 12h et de 14h à 18h30, fermé le mardi, lundi matin, mercredi matin, jeudi matin, vendredi matin.

TARIF : Karting: 12 € (10 minutes) / Voiture électrique Demi-journée/pers. 40 €



36290 MEZIERES-EN-BRENNE

Les Grandes Salles

Tél. : 02 54 38 10 27

Mail : contact@karting-brenne.com nouat@gmail.com

www.karting-brenne.com

Activités aériennes

AUBIGNY-SUR-NERE

A8



Aéroclub d'Aubigny

Ecole de pilotage, vols locaux et de voyage. Vols de découverte.



OUVERTURE : Du 01/01 au 31/12.

TARIF : tarif variable selon l'activité



18700 AUBIGNY-SUR-NERE

Route de Ménétréol
Tél. : 02 48 58 04 72
Mail : aeroclubaubigny@free.fr
<http://aeroclubaubigny.free.fr/>

BLANC (LE)

G1



Ecole Française de Parachutisme

A la journée, en week-end ou en stages, essayez le saut en solo, selon la méthode traditionnelle à 1 200 m ou en Progression Accompagnée en Chute (PAC) à 4 000 m. Vous pouvez également découvrir la chute en duo en testant le tandem. Possibilité d'hébergement sur place.

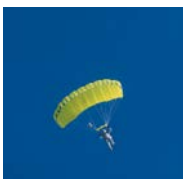

OUVERTURE : Du 04/02 au 10/12.

TARIF : Nous contacter



36300 BLANC (LE)

Aérodrome
Tél. : 02 54 37 05 90
Mail : info@efpleblanc.com
www.efpleblanc.com

BLANC (LE)

G1



Survol de la Brenne en avion

OUVERTURE : Du 01/01 au 31/12 de 8h à 21h, tous les jours sur rendez-vous.

TARIF : Base 2 ou 3 passagers et en fonction de la durée : de 70 € à 105 €



36300 BLANC (LE)

Aérodrome Les Bergereaux
Tél. : 02 54 37 06 97 / 06 80 02 82 74
Mail : aeroclubdublanc.aerodrome@neuf.fr
www.aeroclubdublanc.org



© Studio Pixel Ad2T du Cher

BLANCAFORT

A9



Vol en Montgolfière

Partez au gré du vent découvrir les magnifiques paysages du Berry. Le matin tôt ou au coucher du soleil vous pourrez surprendre la faune locale, apprécier l'architecture et les bocages verdoyants durant une heure de vol. Vous frôlerez la cime des arbres et vous élèverez jusqu'à 500 ou 600m d'altitude. Petit déjeuner ou apéritif vous attendront au milieu d'une prairie où le vent daignera nous déposer.



OUVERTURE : Du 01/01 au 31/12, tous les jours.

TARIF : Nous contacter



18410 BLANCAFORT

La Bergerie
Tél. : 02 48 58 30 34 / 06 09 08 35 23
Mail : labergerie18@gmail.com
www.labergerie-blancafort.fr



© Helio et Van Ingen - ADTI

DEOLS

F4



Vue du ciel en hélicoptère

Vivez un moment inoubliable !!! Découvrez notre département vu du ciel en hélicoptère. Si des baptêmes et des prestations privées peuvent être proposés, le but n'est pas seulement de voler en hélicoptère mais également de découvrir la région sous un autre angle.



OUVERTURE : Du 01/01 au 31/12.

TARIF : De 85 € à 165 €



36130 DEOLS

Egide Aviation - Aéroport Châteauroux-Déols, Rue Georges Clémenceau
06 88 05 21 06
Mail : g.alcalay@egide-aviation.com

BOURGES

D8



Réroclub de Bourges

Ecole de pilotage d'avions, de planeurs, et de modèles réduits télécommandés. Baptêmes de l'air. Pratique des sports aériens, voyages, compétitions. Activités individuelles ou en équipes au sein d'un club de passionnés.



OUVERTURE : Du 01/01 au 31/12, tous les jours.

TARIF : Variable selon le prix du carburant



LEVROUX

E4



Club des Ailes Motorisées

OUVERTURE : Du 01/01 au 31/12, tous les jours.

TARIF : Baptême de l'air de l'heure : de 93 € à 111 € (selon l'ULM utilisé).



36110 LEVROUX

Grange-Dieu
Tél. : 02 54 35 70 66 / 02 54 35 36 81
Mail : aviation@grangedieu.com

PECHEREAU (LE)

H4



Réroclub de la Vallée de la Creuse

OUVERTURE : Du 01/01 au 31/12

TARIF : Baptême 20 minutes 1 personne : 50 € (tarif indicatif 2016)



18000 BOURGES

10 rue le Brix
Tél. : 02 48 50 41 83
Mail : aéroclub.bourges@laposte.net
www.aéroclub-bourges.com

36200 PECHEREAU (LE)

Aérodrome La Bourdine
Tél. : 02 54 24 28 98 / 06 43 26 91 72
Mail : aéroclubvalleecreuse@gmail.com
http://aéroclubvalleecreuse.monsite-orange.fr

Activités aériennes

PECHEREAU (LE)



Champrod Ulm

Dans un cadre agréable, venez découvrir les joies de l'ULM ou essayer votre prochaine machine. Balades et baptêmes en ULM, vol photo, formations pratiques et théoriques, perfectionnement, stages, conseils avant achat, aide à la fabrication de votre machine.



OUVERTURE : Du 01/01 au 31/12, tous les jours et sur RDV.

TARIF : 35 € (baptême).



36200 PECHEREAU (LE)

Aérodrome de La Bourdine
06 65 25 71 99
Mail : ulm@champrod.fr champrodaerodrome@orange.fr
www.champrod.fr

PECHEREAU (LE)



Club ULM36

OUVERTURE : Du 01/01 au 31/12, tous les jours.

TARIF : Baptême : 10 à 15 mn, 1 h : de 25 € à 80 €.



36200 PECHEREAU (LE)

Aérodrome de la Bourdine
Tél. : 02 54 24 29 08 / 06 67 88 03 83

REUILLY



ULM AZUR

OUVERTURE : Du 01/01 au 31/12

TARIF : Baptême de l'air Pendulaire et multiaxes : 40 € (entre 15 et 20 mn).



36260 REUILLY

Route de l'Hopitalux
Tél. : 02 54 03 19 07 / 06 60 99 24 04
Mail : ulmazur36@orange.fr
www.ulmazur.fr

SAINT-AUBIN



Aéro club d'Issoudun

OUVERTURE : Du 01/01 au 14/06 le samedi et dimanche. Du 15/06 au 31/08, tous les jours. Du 01/09 au 31/12, fermé le lundi.

TARIF : 90 € (vol d'initiation planeur)



36100 SAINT-AUBIN

Aérodrome de Fay
Tél. : 02 54 21 05 38 / 06 78 77 34 33
Mail : aci@berrylglide.net
www.aeroclub-issoudun.fr

SAINT-CHRISTOPHE-LE-CHAUDRY H8



Baptême de l'air "Ulm Pulsion"

OUVERTURE : Sur rendez-vous, le soir en semaine durant l'été ou le weekend et suivant la météo

TARIF : Le Baptême : 50 €



18270 SAINT-CHRISTOPHE-LE-CHAUDRY

Mairie
Tél. : 09 60 50 14 22 / 06 11 12 43 23
Mail : herveulm@aol.com

SAINTE-THORETTE



Association Berrichonne d'Ultra Légers Motorisés

OUVERTURE : Ouverture toute l'année. Sur rendez-vous en semaine. Le week-end de 16h00 jusqu'à la tombée de la nuit.

TARIF : 40 €



18500 SAINTE-THORETTE

La Perrière
Tél. : 02 48 57 13 95 / 06 12 78 12 47
Mail : club@abul.asso.fr
<http://abul.asso.fr/new/>

SAINT-MAUR



Aéroclub de Châteauroux

OUVERTURE : Du 01/01 au 31/12, tous les jours.

TARIF : Baptême de l'air : 55 € (20mn - 1 personne)



36250 SAINT-MAUR

Aérodrome de Villers
07 81 39 71 84 / 07 81 39 11 43
Mail : lfej@free.fr
<http://lfej.free.fr/>

SERRUELLES



Baptême de l'air à Serruelles

OUVERTURE : Sur rendez-vous

TARIF : Baptême de l'air : de 40 € à 80 € (suivant le nombre de personnes)



18190 SERRUELLES

Aérodrome

Tél. : 02 36 24 56 30

Mail : unac@club-internet.fr

<http://aeroclubchateaufort.fr>

VICQ-SUR-NAHON



Aéroclub de Valençay

OUVERTURE : Du 01/01 au 31/12, tous les jours.

TARIF : Baptême de l'air : 35 € (20 mn).



36600 VICQ-SUR-NAHON

L'Echalier

06 81 62 42 83

www.facebook.com/aeroclub.valencay

VIERZON



Baptêmes de l'air des Ailes Vierzonnaises

Baptêmes de l'air, promenades, formation pour brevet de pilote privé.



OUVERTURE : Pas de présence régulière; laisser un message sur le répondeur téléphonique pour prendre rendez-vous

TARIF : de 50 € à 90 €



18100 VIERZON

Chemin blanc, Route de Méreau

Tél. : 02 48 75 12 87

Mail : ailes-vierzon.aero-club@orange.fr

<http://aeroclubvierzon.fr>



Saut à l'élastique

CLUIS

H5



Oxygène - Saut à l'élastique

Amateurs de sensations fortes, venez vous élaner depuis le viaduc de Cluis pour un saut à l'élastique inoubliable. Depuis 1989, le saut en élastique n'est plus une activité hasardeuse réservée aux têtes brûlées. Alors... laissez-vous tenter par l'appel du vide. Cette activité, gérée en toute sécurité, est ouverte à tous, vous éprouverez des sensations qui demanderaient de nombreuses heures d'entraînement dans d'autres disciplines.

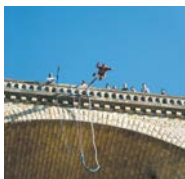

OUVERTURE : Du 15/04 au 15/11, le samedi et dimanche.

TARIF : 55 €



CULAN

H8



Saut à l'élastique

Sautez à l'élastique sur le magnifique viaduc de Culan. Le saut s'effectue depuis l'arche la plus haute du viaduc, d'une hauteur de 55 mètres. Elancez-vous au dessus d'une rivière dans un cadre naturel splendide, face au château du XIIème siècle. Emotion, sensation et contemplation au rendez-vous.



OUVERTURE : Du 01/03 au 30/11, tous les jours.

TARIF : 50 €



36340 CLUIS

Viaduc de Cluis

06 03 61 58 19

Mail : oxygene40@yahoo.fr

www.oxygene40.com

18270 CULAN

Viaduc

06 23 98 01 17

Mail : antipodes.sport.nature@wanadoo.fr

<http://antipodes-millau.com/>



EN BERRY,
NOS SÉJOURS ONT DU STYLE.



© Sophie Pamart

berryprovince.com

Berry
province



Mes bonnes adresses

Restaurants p 120

Hôtels p 140

Hébergements
insolites p 156

Villages
vacances p 164

Châteaux recevant
des hôtes p 162

Hébergements
collectifs p 168

Campings p 170

Aires naturelles..... p 178
et de services,
bornes camping-car

Restaurants

ARGENTON-SUR-CREUSE

H4



Le Cheval Noir

OUVERTURE : Du 03/01 au 23/12, fermé le dimanche soir.

Menu adulte : 15 €

Nombre de couverts : 60 / Terrasse : 60



36200 ARGENTON-SUR-CREUSE
27 Rue Auclert-Descottes
Tél. : 02 54 24 00 06
Mail : hotellechevalnoir@wanadoo.fr
www.le-chevalnoir.fr

RUBIGNY-SUR-NERE

A8



La Chaumière

OUVERTURE : Ouvert toute l'année sauf pendant les congés annuels du 19/02 au 19/03 et du 23/07 au 07/08. Réception fermée le dimanche soir et lundi sauf en juillet et août.

Menu adulte : de 23 € à 64 €

Nombre de couverts : 50



18700 AUBIGNY-SUR-NERE
2 rue Paul Lasnier
Tél. : 02 48 58 04 01
Mail : lachaumiere.hotel@wanadoo.fr
www.hotel-restaurant-la-chaumiere.com

ARGENTON-SUR-CREUSE

H4



Les Diables au Thym

OUVERTURE : Du 01/01 au 31/12, fermé le mercredi.

Menu adulte : de 23 € à 26,50 €

Nombre de couverts : 60 / Terrasse : 25



36200 ARGENTON-SUR-CREUSE
9 Rue Ledru Rollin
Tél. : 02 54 34 81 72
Mail : guillaume.geay903@orange.fr

RUBIGNY-SUR-NERE

A8



Le Bien Aller

OUVERTURE : Du 01/01 au 31/12, fermé le mercredi soir.

Menu adulte : de 18 € à 30 €

Nombre de couverts : 42 / Terrasse : 8



18700 AUBIGNY-SUR-NERE
3 rue des Dames
Tél. : 02 48 58 03 92
Mail : bienaller18@gmail.com

ARGENT-SUR-SAULDRE

A8



Le Relais du Cor d'Argent

OUVERTURE : Du 01/01 au 31/12, fermé le mardi et le mercredi.

Menu adulte : de 20 € à 60 €

Nombre de couverts : 50 / Terrasse : 50



18410 ARGENT-SUR-SAULDRE
39 Rue Nationale
Tél. : 02 48 73 63 49
Mail : info@lecordargent.com
www.lecordargent.com/

BANNEGON

F9



Hôtel - restaurant et Spa le Moulin de Chaméron

OUVERTURE : Du 25/03 au 30/06 et du 05/09 au 01/11, fermé le lundi. Du 01/07 au 04/09, tous les jours.

Menu adulte : de 29,90 € à 100 €

Nombre de couverts : 40 / Terrasse : 22



18210 BANNEGON
Moulin de Chaméron, Chaméron
Tél. : 02 48 61 83 80
Mail : moulindechameron@wanadoo.fr
www.moulindechameron.com

BELLEVILLE-SUR-LOIRE



Terre de Loire Hôtel - Restaurant

OUVERTURE : Du 01/01 au 31/12.

Menu adulte : de 60 € à 132 €
Nombre de couverts : 140 / Terrasse : 40



18240 BELLEVILLE-SUR-LOIRE
10 route de Beaulieu
Tél. : 02 48 54 30 30
Mail : reservation@terredeloire.com
www.terredeloire.com

BOULLERET



L'Ardoise du Marché

OUVERTURE : Du 01/01 au 31/12, fermé le lundi et le mardi.

Menu adulte : 20 €

18240 BOULLERET
19 Place des Tilleuls
Tél. : 02 48 72 39 62
www.ardoise-du-marche.com/

BLANC (LE)



Le Cygne

OUVERTURE : Du 15/01 au 30/06, fermé le lundi mardi dimanche soir. Du 10/07 au 31/07, fermé le lundi mardi dimanche soir. Du 01/08 au 31/08, fermé le lundi dimanche soir mardi midi. Du 01/09 au 31/12, fermé le lundi mardi dimanche soir.

De 25,90 à 45 €
Nombre de couverts : 30



36300 BLANC (LE)
8 avenue Gambetta
Tél. : 02 54 28 71 63
www.lecygneleblanc.fr

BOURGES



Au Rez de Chaussée

OUVERTURE : Du 01/01 au 31/12, fermé le lundi, le mercredi soir et le dimanche.

Menu adulte : 12,90 €
Nombre de couverts : 30



18000 BOURGES
8 rue Porte Jaune
Tél. : 02 48 65 99 60

BOUGES-LE-CHATEAU



La Petite Auberge du Château

OUVERTURE : Du 01/01 au 31/12, fermé les soirs sauf samedi.

Menu adulte : 13 €
Nombre de couverts : 40



36110 BOUGES-LE-CHATEAU
14 Rue du Château
Tél. : 02 54 35 68 73

BOURGES



Chez Jacques

OUVERTURE : Du 01/01 au 01/04 et du 01/10 au 31/12, fermé le dimanche. Du 02/04 au 30/09 tous les jours.

Menu adulte : de 20 € à 40 €
Nombre de couverts : 70 / Terrasse : 40



18000 BOURGES
3 place Jacques Coeur
Tél. : 02 48 24 01 37
Mail : paul@groupe-chauvineau.com
www.chez-jacques.fr/

Restaurants

BOURGES

D8



Ibis Restaurant La Table

OUVERTURE : Du 01/01 au 31/12 tous les jours.

Menu adulte : de 10 € à 16 €

Nombre de couverts : 50 / Terrasse : 20



18000 BOURGES
Rue Jankélévitch, Quartier du Prado
Tél. : 02 48 65 89 99
Mail : h0819@accor.com
www.accorhotels.com

BOURGES

D8



La Courcillière

OUVERTURE : Du 04/01 au 23/12, fermé le le mardi soir, le mercredi, dimanche soir.

Menu adulte de 16,50 €, 24,50 € et 30 €

Nombre de couverts : 83 / Terrasse : 60



18000 BOURGES
Rue de Babylone
Tél. : 02 48 24 41 91
Mail : contact@lacourcilliere.com
www.lacourcilliere.com/

BOURGES

D8



Le Beauvoir

OUVERTURE : Le restaurant est ouvert toute l'année sauf le mois d'août.

Menu adulte : de 16 € à 47 €

Nombre de couverts : 50 / Terrasse : 20



18000 BOURGES
1 avenue Marx Dormoy
Tél. : 02 48 65 42 44
Mail : didier-guyot@orange.fr
www.restaurant-lebeauvoir.com/

BOURGES

D8



Le Bourbonnoux

OUVERTURE : Du 01/01 au 31/12, fermé le le vendredi et le samedi midi, dimanche soir.

Menu adulte : de 14 € à 34 €

Nombre de couverts : 35



18000 BOURGES
44 rue Bourbonnoux
Tél. : 02 48 24 14 76
www.bourbonnoux.com

BOURGES

D8



Le Cercle

OUVERTURE : du 2 au 17 janvier, du 17 au 26 avril, du 20 août au 5 septembre. Congés du 2 au 17/01, du 17 au 26/04 et du 20/08 au 5/09

Menu adulte : de 55 € à 90 €

Nombre de couverts : 40 / Terrasse : 30



18000 BOURGES
44 boulevard Lahitolle
Tél. : 02 48 70 33 27
Mail : lecercle0665@orange.fr
www.restaurant-lecercle.fr

BOURGES

D8



Le Jardin Gourmand

OUVERTURE : Du 22/01 au 22/12, fermé le lundi, le mardi midi et le dimanche soir.

Menu adulte : de 16 € à 47,50 €

Nombre de couverts : 45 / Terrasse : 20



18000 BOURGES
15 bis avenue Ernest Renan, Place Malus
Tél. : 02 48 21 35 91
www.lejardingourmand-bourges.fr/

BOURGES



Les Petits Plats du Bourbon

OUVERTURE : Du 01/01 au 31/12, fermé le dimanche et le lundi.

Menu adulte : de 18 € à 29 €
Nombre de couverts : 100



18000 BOURGES
60/62 avenue Jean Jaurès
Tél. : 02 48 70 79 90
Mail : lespetitsplatsdubourbon@orange.fr
<https://www.lespetitsplatsdubourbon.com>

BOURGES



Taverne de Maitre Kanter

OUVERTURE : Brasserie ouverte 77jours, toute l'année. En Basse Saison, de 12h/15h à 19h/23h, sauf les week-ends, service continu. En haute saison, service continu tous les jours, de 12h à 23h.

Menu adulte : de 18 € à 24 €
Nombre de couverts : 250 / Terrasse : 70



18000 BOURGES
50 rue Moyenne
Tél. : 02 48 24 36 07
Mail : tourtmk@wanadoo.fr
www.taverne-maitre-kanter.fr

BOURGES



Made In Café

OUVERTURE : Du 01/01 au 31/12.

Menu adulte : de 9 € à 21,90 €
Nombre de couverts : 100 / Terrasse : 60



18000 BOURGES
3 place du Général Leclerc
Tél. : 02 48 02 19 19
Mail : contact@madeincafe.fr
www.madeincafe.com

BOURGES / SUBDRAY (LE)



Novotel Bourges

OUVERTURE : Du 01/01 au 31/12, tous les jours.

Nous contacter.
Nombre de couverts : 160 / Terrasse : 60



18570 BOURGES / SUBDRAY (LE)
Route de Châteaoux , ZAC Orchidée César
Tél. : 02 48 26 53 33
Mail : h1302@accor.com
www.novotel.com

BOURGES



Restaurant La Suite

OUVERTURE : Du 05/01 au 01/08 et du 23/08 au 22/12, fermé le lundi et le dimanche.

Menu adulte : de 18,50 € à 40 €
Nombre de couverts : 56



18000 BOURGES
50 rue Bourbonnoux
Tél. : 02 48 65 96 26
Mail : contact@lasuite-bourges.com
www.lasuite-bourges.com

BRINON-SUR-SAULDRE



Auberge du 7

OUVERTURE : Du 01/01 au 31/12, fermé le lundi, le mercredi soir et le dimanche soir. Congés 2 sem vacances d'hiver 1 sem à Noël

Menu adulte : de 13,20 € à 25 €
Nombre de couverts : 26 / Terrasse : 20



18410 BRINON-SUR-SAULDRE
7 grande rue
Tél. : 02 48 58 56 65
Mail : aubergedu7@bbox.fr
www.aubergedu7.fr/

Restaurants

BRINON-SUR-SAULDRE

A7



La Solognote

OUVERTURE : Fermé le mercredi midi du 01/04 au 31/10. Fermé le lundi midi, mardi midi et le mercredi midi le reste de l'année.

Menu adulte : 21 €

Nombre de couverts : 55 / Terrasse : 15



18410 BRINON-SUR-SAULDRE
34 Grande Rue
Tél. : 02 48 58 50 29
Mail : lasolognote@wanadoo.fr
www.lasolognote.com

BUE

C10



L'Esterille

OUVERTURE : Du 01/01 au 31/12, fermé le dimanche soir et le lundi.

Menu adulte : de 16,50 € à 30 €

Nombre de couverts : 45



18300 BUE
1 route de Sancerre
Tél. : 02 48 54 21 78
Mail : lesterille-lhuillier@wanadoo.fr
www.hotel-restaurant-lesterille.com/

BRUERE-ALLICHAMPS

F8



Auberge de l'Abbaye de Noirlac

OUVERTURE : Du 26/02 au 30/11, fermé le mardi soir et mercredi.

Menu adulte : de 25 € à 42 €

Nombre de couverts : 50 / Terrasse : 30



18200 BRUERE-ALLICHAMPS
Noirlac
Tél. : 02 48 96 22 58
Mail : aubergeabbayenoirlac@free.fr
http://aubergeabbayenoirlac.free.fr

BUZANCAIS

F3



L'Hermitage

OUVERTURE : Du 01/02 au 32/12, fermé le lundi et le dimanche soir.

Menu adulte : de 31 € à 60 €

Nombre de couverts : 80 / Terrasse : 20



36500 BUZANCAIS
1 Chemin de Vilaine
Tél. : 02 54 84 03 90
Mail : logis-hermitage@wanadoo.fr
www.lhermitagehotel.com

BRUERE-ALLICHAMPS

F8



Restaurant "Les Tilleuls"

OUVERTURE : Du 01/01 au 31/12, fermé le dimanche soir, lundi soir, mercredi sur réservation.

Menu adulte : de 20 € à 70 €

Nombre de couverts : 55 / Terrasse : 30



18200 BRUERE-ALLICHAMPS
45 route de Noirlac
Tél. : 02 48 61 02 75
Mail : lestilleuls18@orange.fr
www.sarl-les-tilleuls.fr

BUZANCAIS

F3



Le Croissant

OUVERTURE : Du 01/01 au 30/05, fermé le samedi dimanche. Du 01/06 au 30/09, fermé le dimanche. Du 01/10 au 31/12, fermé le samedi dimanche.

Menu adulte : de 16 € à 38 €

Nombre de couverts : 40 / Terrasse : 40



36500 BUZANCAIS
53 Rue Grande
Tél. : 02 54 84 00 49
Mail : au_croissant@live.fr
www.aucroissant.com

CHASSENEUIL

G3



Auberge des saveurs

OUVERTURE : Du 01/01 au 31/12. fermé le lundi.

Menu adulte : 30 €

Nombre de couverts : 28 / Terrasse : 25



36800 CHASSENEUIL
1 Place de l'église
Tél. : 02 54 27 26 81

CHATEAUROUX

F4



Kleines Café

OUVERTURE : Du 01/01 au 31/12. fermé le lundi dimanche.

Menu adulte : 12,30 €

Nombre de couverts : 18



36000 CHATEAUROUX
32 rue Joseph Bellier
Tél. : 02 54 07 48 82

CHATEAUMEILLANT

A7



La Goutte Noire

OUVERTURE : Le restaurant est fermé le dimanche soir et lundi toute la journée (hors jours fériés).

Menu adulte : de 14,50 € à 69 €

Nombre de couverts : 50



18370 CHATEAUMEILLANT
21 rue du Château
Tél. : 02 48 96 98 87
Mail : lagouttenoire@orange.fr
www.la-goutte-noire.fr/page/hotel-restaurant-la-goutte-noire-chateameillant.htm

CHATEAUROUX

F4



L'Entre Nous

OUVERTURE : Du 01/01 au 31/12. fermé le lundi dimanche.

Menu adulte : de 9,30 € à 25 €

Nombre de couverts : 50 / Terrasse : 20



36000 CHATEAUROUX
2 Bis Rue Henri Barbois
Tél. : 02 54 07 65 11
www.restaurantientrenous.fr

CHATEAUROUX

F4



Jeux 2 goûts

OUVERTURE : Du 01/01 au 31/12. fermé le lundi dimanche.

Menu adulte : de 25 € à 49 €

Nombre de couverts : 40



36000 CHATEAUROUX
40-42, Rue Grande
Tél. : 02 54 27 66 28
Mail : jeux2gouts@gmail.com
www.jeux2gouts.fr

CHATEAUROUX

F4



L'Escalier

OUVERTURE : Du 01/01 au 31/12. fermé le dimanche.

Menu adulte : de 10,90 € à 25 €

Nombre de couverts : 150 / Terrasse : 120



36000 CHATEAUROUX
20 rue du Marché
Tél. : 02 54 34 12 73

Restaurants

CHATEAUROUX

F4



La Dernière Séance

OUVERTURE : Du 01/01 au 31/12. fermé le lundi dimanche.

Menu adulte : de 10 € à 15 €



36000 CHATEAUROUX
129 rue Grande
Tél. : 02 54 07 74 09

CHATEAUROUX

F4



Le Comptoir de Marie

OUVERTURE : Du 01/01 au 31/12. fermé le lundi dimanche samedi soir.

De 10 € à 12 €



36000 CHATEAUROUX
43 cours Saint Luc
Tél. : 02 54 07 05 55

CHATEAUROUX

F4



La Manufacture

OUVERTURE : Du 01/01 au 30/12. fermé le samedi midi.

Menu adulte : de 17,90 € à 32,70 € (tarifs indicatifs 2016)
Nombre de couverts : 220



36000 CHATEAUROUX
Centre Colbert, 3, Avenue de La Châtre
Tél. : 02 54 35 70 00
Mail : contact@hotel-colbert.fr
www.hotel-colbert.fr

CHATEAUROUX

F4



Le Continental

OUVERTURE : Du 02/01 au 22/12. fermé le samedi dimanche soir vendredi soir.

Menu adulte : de 22 € à 43 €
Nombre de couverts : 40 / Terrasse : 8

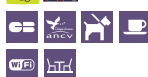

36000 CHATEAUROUX
17 rue du Palais de Justice, 1 rue Cantrelle
Tél. : 02 54 34 36 12
Mail : lecontinental@orange.fr
www.hotel-continental36.com

CHATEAUROUX

F4



Le Bistrot Gourmand

OUVERTURE : Du 01/01 au 31/12. fermé le lundi dimanche.

Menu adulte : de 15,50 € à 33 €
Nombre de couverts : 50 / Terrasse : 40



36000 CHATEAUROUX
10 Rue du Marché
Tél. : 02 54 07 86 98
Mail : bistrotgourmand@mac.com
www.lebistrotgourmand36.com

CHATEAUROUX

F4



Le P'tit Bouchon

OUVERTURE : Du 01/01 au 31/12. fermé le lundi dimanche.

Menu adulte : de 15,50 € à 30 €
Nombre de couverts : 42 / Terrasse : 60



36000 CHATEAUROUX
64 Rue Grande
Tél. : 02 54 61 50 40
Mail : leptitbouchon@free.fr
www.leptitbouchon.fr

CHATEAUROUX

F4



Le Sommelier

OUVERTURE : Du 01/01 au 31/12. fermé le lundi dimanche.

Menu adulte : de 22 € à 32 €

Nombre de couverts : 50 / Terrasse : 17



36000 CHATEAUROUX
5 Place Gambetta
Tél. : 02 54 07 45 52
Mail : Boissy_christophe@bbox.fr

CHATRE (LA)

H6



Auberge "A Escargot"

OUVERTURE : Du 01/01 au 30/04. fermé le lundi dimanche soir. Du 01/05 au 31/10. fermé le lundi. Du 01/11 au 31/12. fermé le lundi dimanche soir.

Menu adulte : de 18 € à 26 €

Nombre de couverts : 40 / Terrasse : 30



36400 CHATRE (LA)
21 Rue de Beaufort
Tél. : 02 54 48 03 85
Mail : florent.legroux@wanadoo.fr
www.auberge-escargot.com

CHATEAUROUX

F4



Nulle Part Ailleurs

OUVERTURE : Du 01/01 au 31/12. fermé le dimanche.

Menu adulte : de 8,50 € à 11 €

Nombre de couverts : 60 / Terrasse : 130



36000 CHATEAUROUX
78 rue grande
Tél. : 02 54 27 21 81
Mail : clementjacquart@me.com

CHATRE (LA)

H6



Le Duplex

OUVERTURE : Du 01/01 au 30/06. fermé le lundi dimanche. Du 01/07 au 31/08. fermé le dimanche. Du 01/09 au 31/12. fermé le lundi dimanche.

Menu adulte : 22 €

Nombre de couverts : 50 / Terrasse : 30



36400 CHATRE (LA)
22 rue A. de Gransagne
Tél. : 02 54 48 00 28
Mail : lionel228@orange.fr
www.restaurant-leduplex-lachatre.fr/

CHATILLON-SUR-INDRE

E2



Auberge de la Tour

OUVERTURE : Du 01/01 au 31/03 et du 01/10 au 31/12 fermé lundi mardi et dimanche soir. Du 01/04 au 30/08 fermé lundi et dimanche soir.

Menu adulte : de 17 € à 40 €

Nombre de couverts : 90 / Terrasse : 40



36700 CHATILLON-SUR-INDRE
2 Route du Blanc
Tél. : 02 54 38 44 20
Mail : aubergedelatour0500@orange.fr
www.auberge-de-la-tour36.fr

CHATRE (LA)

H6



Le Lion d'Argent et les Tanneries

OUVERTURE : Du 01/01 au 31/12.

Menu adulte : de 16 € à 26 €

Nombre de couverts : 100 / Terrasse : 20



36400 CHATRE (LA)
2 Avenue du Lion d'Argent
Tél. : 02 54 48 11 69
Mail : contact@leliondargent.com
www.leliondargent.com

Restaurants

COINGS

F4



La Promenade

OUVERTURE : Du 02/01 au 22/12.

Menu adulte : Nous contacter
Nombre de couverts : 80 / Terrasse : 80



36130 COINGS
15 Rue du Petit Verger , Céré
Tél. : 02 54 22 04 00
Mail : logis.lapromenade36@wanadoo.fr
www.logis-de-france.fr

DIOU

D6



L'Aubergeade

OUVERTURE : Du 01/01 au 31/12. fermé le dimanche soir mercredi soir.

Menu adulte : de 24 € à 44 €
Nombre de couverts : 35 / Terrasse : 20



36260 DIOU
321 Route d'Issoudun (Dpt 918)
Tél. : 02 54 49 22 28
Mail : jackypatron@me.com

COINGS

F4



Le Relais Saint-Jacques

OUVERTURE : Du 01/01 au 31/12. fermé le dimanche soir.

Menu adulte : de 24,90 € à 75 €
Nombre de couverts : 100 / Terrasse : 35



36130 COINGS
1 bis Avenue Marcel Dassault, Face aéroport sortie 12 sur A20
Tél. : 02 54 60 44 44
Mail : contact@rsj36.fr
www.relais-st-jacques.com

DREVAULT

G8



Restaurant Saint Jean II

OUVERTURE : Fermé le lundi, le mardi et le dimanche soir. Fermeture du 1er janvier au 22 janvier.

Menu adulte : de 16 € à 33 €
Nombre de couverts : 170 / Terrasse : 30



18200 DREVAULT
Route de la Groutte, Îlot de la Godine
Tél. : 02 48 96 39 82
Mail : lesaintjean@wanadoo.fr
http://restaurantlesaintjean.com

DEOLS

F4



L'Escale

OUVERTURE : Du 01/01 au 31/12 tous les jours.

Menu adulte : de 14,70 € à 50,50 €
Nombre de couverts : 550



36130 DEOLS
Avenue Marcel Dassault, A20 Sortie 12
Tél. : 02 54 22 03 77
Mail : escale.village@wanadoo.fr
www.escale-village.fr

EGUZON-CHANTOME

I4



Auberge des Chaillots

OUVERTURE : Du 01/01 au 31/12.

Menu adulte : 14 €



36270 EGUZON-CHANTOME
Rue des Chaillots
Tél. : 02 54 47 42 47
Mail : colette.rochereau@wanadoo.fr

FOUGEROLLES

H5



Le Campagnard

OUVERTURE : Du 01/01 au 31/12.

Menu adulte : de 17 € à 23 €
Nombre de couverts : 120



36230 FOUGEROLLES
Le bourg
Tél. : 02 54 31 33 40

LINGE

G1



Auberge de la Gabrière

OUVERTURE : Du 01/01 au 13/07, fermé le mercredi lundi soir mardi soir. Du 14/07 au 25/08. Du 26/08 au 31/12, fermé le mercredi lundi soir mardi soir.

Menu adulte : de 15 € à 45 €
Nombre de couverts : 120 / Terrasse : 40



36220 LINGE
2 La Gabrière
Tél. : 02 54 37 80 97
Mail : auberge-de-la-gabriere@orange.fr
www.auberge-36-gabriere.com

ISSOUDUN

E6



La Cognette

OUVERTURE : Du 23/01 au 31/05, fermé le lundi dimanche soir mardi midi. Du 01/06 au 30/09, fermé le lundi midi mardi midi. Du 01/10 au 31/12, fermé le lundi dimanche soir mardi midi.

Menu adulte : de 20 € à 70 €
Nombre de couverts : 60 / Terrasse : 0



36100 ISSOUDUN
Boulevard Stalingrad, Rue des Minimes
Tél. : 02 54 03 59 59
Mail : lacognette@wanadoo.fr
www.la-cognette.com

LUANT

G4



Auberge du Père Jean

OUVERTURE : Du 01/01 au 31/12, fermé le lundi mardi mercredi.

Menu adulte : de 13 € à 31 €
Nombre de couverts : 90 / Terrasse : 20



36350 LUANT
place de l'église
Tél. : 02 54 36 18 15
Mail : montpascal2@orange.fr
www.aubergeduperejean.fr

ISSOUDUN

E6



Les 3 Rois

OUVERTURE :

Menu adulte : de 15 € à 44 €
Nombre de couverts : 60



36100 ISSOUDUN
3 Rue Pierre Brosolette
Tél. : 02 54 21 00 65
Mail : hotelrestaurantles3rois@orange.fr
www.les3rois.fr

LUREUIL

G1



Auberge du Grèbe

OUVERTURE : Du 15/01 au 30/06, fermé le lundi dimanche soir jeudi soir mardi soir mercredi soir. Du 16/07 au 31/08, fermé le lundi mardi soir. Du 01/09 au 31/12, fermé le lundi dimanche soir jeudi soir mardi soir mercredi soir.

Menu adulte : de 12 € à 36 €
Nombre de couverts : 64 / Terrasse : 30



36220 LUREUIL
6 place de l'église
Tél. : 02 54 37 98 36

Restaurants

LYS-SAINT-GEORGES

G5



Auberge La Forge

OUVERTURE : Du 24/01 au 28/06, fermé le lundi mardi dimanche soir. Du 11/07 au 31/08, fermé le lundi. Du 01/09 au 31/12, fermé le lundi mardi dimanche soir.

Menu adulte : de 20 € à 51 €

Nombre de couverts : 50 / Terrasse : 50



36230 LYS-SAINT-GEORGES

7, Rue du château

Tél. : 02 54 30 81 68

Mail : contacts@restaurantlaforge.com

www.restaurantlaforge.com

MAGNY (LE)

H6



Ferme auberge de Poumoué

OUVERTURE : Du 15/01 au 15/12 le dimanche midi Jours fériés samedi soir.

Menu adulte : de 19 € à 27 €

Nombre de couverts : 40



36400 MAGNY (LE)

Poumoué

Tél. : 02 54 48 22 95

Mail : fermedepoumoue@live.fr

MENETOU-SALON

C8



Restaurant C'Heu i'Zib

OUVERTURE : En janvier, fermé le mercredi et le dimanche et à partir de la 2ème semaine de février fermé le dimanche soir, le lundi, le mardi. Fermé les 3 premières semaines de septembre.

Menu adulte : de 27,50 € à 48 €

Nombre de couverts : 70



18510 MENETOU-SALON

2 route des Aix

Tél. : 02 48 64 81 20

www.cheulzib.com

MENOUX (LE)

H4



Le Petit Roy

OUVERTURE : Du 01/01 au 31/12.

Menu adulte : 13 €

Nombre de couverts : 70 / Terrasse : 100



36200 MENOUX (LE)

Le Bourgoin, Route de Gargillesse

Tél. : 02 54 47 17 70

www.restaurant-lepetitroy.com/

MEZIERES-EN-BRENNE

F2



Auberge Paysanne de Plume Cane

OUVERTURE : Du 20/01 au 31/12, fermé le lundi mardi mercredi jeudi.

Menu adulte : de 16 € à 29 €

Nombre de couverts : 60



36290 MEZIERES-EN-BRENNE

37 route de la Gabrière

Tél. : 02 54 38 03 04

Mail : abel.chesseron@orange.fr

www.fermedeplumecane-36.com

MEZIERES-EN-BRENNE

F2



Au Boeuf Couronné

OUVERTURE : Du 01/02 au 22/12, fermé le lundi dimanche soir.

Menu adulte : de 13 € à 50 €

Nombre de couverts : 130 / Terrasse : 25



36290 MEZIERES-EN-BRENNE

9 place du Général de Gaulle

Tél. : 02 54 38 04 39

Mail : au.boeuf.couronne@hotmail.fr

www.restaurant-boeufcouronne.com

MEZIERES-EN-BRENNE

F2



Le Bellebouche

OUVERTURE : Du 01/04 au 30/05, fermé le mardi. Du 01/06 au 31/08 tous les jours. Du 01/09 au 30/09, fermé le mardi.

Menu adulte : Nous contacter

Nombre de couverts : 160 / Terrasse : 80



36290 MEZIERES-EN-BRENNE

Base de loisirs de Bellebouche

Tél. : 02 54 37 74 40

Mail : contact@lebellebouche.com

www.lebellebouche.com

NERONDES

E10



Le Lion d'Or

OUVERTURE : Du 01/02 au 31/12, fermé le lundi.

Menu adulte : de 21,50 € à 32 €

Nombre de couverts : 40



18350 NERONDES

Place de la Mairie

Tél. : 02 48 74 87 81

Mail : liondor18350@gmail.com

<http://lion-dor.net>

MOROGUES

C9



Auberge des Pellets

OUVERTURE : Du 02/01 au 31/01 le dimanche, samedi. Du 01/02 au 14/06, fermé le mardi, mercredi. Du 15/06 au 15/09, fermé le mardi. Du 16/09 au 20/12, fermé le mardi, mercredi.

Menu adulte : de 17 € à 19 €

Nombre de couverts : 50 / Terrasse : 16



18220 MOROGUES

Les Pellets

Tél. : 02 48 26 90 68

NEUVY-PAILLOUX

F5



Berry Relais

OUVERTURE : Nous contacter.

Menu adulte : Nous contacter.

Nombre de couverts : 45 / Terrasse : 25



36100 NEUVY-PAILLOUX

9 Route Nationale 151

Tél. : 02 54 49 50 57

Mail : berry.relais36@orange.fr

www.logis-de-france.fr

MOROGUES



Au Grés des Ouches

OUVERTURE : Le restaurant est ouvert le lundi midi, le mardi midi, le jeudi midi et soir, le vendredi midi et soir, le samedi midi et soir, le dimanche midi.

Menu adulte : de 13 € à 39 €

Nombre de couverts : 40 / Terrasse : 12



18220 MOROGUES

2 Grande Rue

Tél. : 02 48 64 17 51

<http://augresdesouches.fr>

NOHANT-VIC

G6



Auberge la Petite Fadette

OUVERTURE : Du 01/01 au 31/12 tous les jours.

Menu adulte : de 21 € à 54 €

Nombre de couverts : 60 / Terrasse : 20



36400 NOHANT-VIC

Place du Château

Tél. : 02 54 31 01 48

www.aubergepetitefadette.com

Restaurants

OIZON

A8



Les Rives de l'Oizenotte

OUVERTURE : Du 20/01 au 20/12, fermé le lundi et le mardi.

De 30 € à 50 €

Nombre de couverts : 50 / Terrasse : 20



18700 OIZON
Lieu dit Nohant
Tél. : 02 48 58 06 20
Mail : oizenotte.g@infonie.fr
www.lesrivesdeloizenotte.fr

PLAINPIED-GIVAUDINS

E8



Aux Marais

OUVERTURE : Ouvert le mardi, le jeudi, le vendredi, le samedi toute la journée et le dimanche midi. Fermeture vacances de février et 3 semaines fin juillet début aout.

Nombre de couverts : 60 / Terrasse : 30



18340 PLAINPIED-GIVAUDINS
12 rue des Marais
Mail : auxmaraisdeplainpied@orange.fr

ORSENNES



Auberge paysanne l'Agrichanteur

OUVERTURE : Du 01/03 au 30/06 et du 01/09 au 31/12 vendredi soir, samedi midi et soir et dimanche midi. Du 01/07 au 31/08 tous les jours.

Menu adulte : de 15 € à 26 €

Nombre de couverts : 32



36190 ORSENNES
Le Chardy
Tél. : 02 54 47 39 35
Mail : pieulhetserge@orange.fr
www.chez-lagrichanteur.com

POINCONNET (LE)

G5



Restaurant Amarys Inter Hôtel

OUVERTURE : Du 02/01 au 31/12 fermé vendredi soir, samedi et dimanche

Menu adulte : de 14 € à 29 €

Nombre de couverts : 50 / Terrasse : 20



36330 POINCONNET (LE)
Allée du Forum
Tél. : 02 54 27 70 70
Mail : amaryschateauroux@wanadoo.fr
www.amarys-chateauroux.com

PECHEREAU (LE)

H4



L'Escapade

OUVERTURE : Du 09/01 au 31/12.

Menu adulte : de 18 € à 60 €

Nombre de couverts : 150 / Terrasse : 30



36200 PECHEREAU (LE)
2 rue du Chêne
Tél. : 02 54 24 26 10
Mail : l-escapade.fr@wanadoo.fr
www.l-escapade.fr

PONT-CHRETIEN-CHABENET (LE)

G3



Les Salons du Lys

OUVERTURE : Du 01/01 au 31/12 fermé le lundi, mardi, mercredi, jeudi et vendredi midis et dimanche soir

Menu adulte : de 28 € à 41 €

Nombre de couverts : 40



36800 PONT-CHRETIEN-CHABENET (LE)
Château de Chabenet, Chabenet
Tél. : 02 54 01 57 50
Mail : chabenet@hapimag.com
www.hapimag.fr/fr/chateau-de-chabenet-berry.fr.htm

POULIGNY-NOTRE-DAME

H6



Les Dryades - Restaurant Harmonie

OUVERTURE : Du 01/01 au 31/12 tous les jours.

Menu adulte : de 26 € à 54 € (tarifs indicatifs 2016)
Nombre de couverts : 150 / Terrasse : 40



36160 POULIGNY-NOTRE-DAME
 28 rue Golf
 Tél. : 02 54 06 60 60
 Mail : info@les-dryades.fr
 www.les-dryades.fr

ROSNAVY

G2



Espace dégustation de la Maison du Parc

OUVERTURE : Du 02/01 au 31/12 tous les jours à toute heure de la journée sauf le soir.

Nombre de couverts : 75 / Terrasse : 100



36300 ROSNAVY
 Le Bouchet
 Tél. : 02 54 28 53 02
 Mail : laboutique.parc@orange.fr

REUILLY

D6



Les 3 Cépages

OUVERTURE : Du 25/01 au 31/12, fermé le lundi mardi.

Menu adulte : de 30 € à 88 €
Nombre de couverts : 30



36260 REUILLY
 17 rue de la Gare
 Tél. : 02 54 03 23 13
 Mail : les3cepages@orange.fr kajikaj4g@gmail.com
 www.les-3-cepages.com

SAINT-AMAND-MONTROND

G8



Hôtel-restaurant "Le Noirlac"

OUVERTURE : Ouvert toute l'année, simplement fermé entre Noël et le jour de l'an.

Menu adulte : de 17 € à 36 €
Nombre de couverts : 140 / Terrasse : 60



18200 SAINT-AMAND-MONTROND
 215 route de Bourges
 Tél. : 02 48 82 22 00
 Mail : info@lenoirlac.fr
 www.lenoirlac.fr

ROSNAVY

G2



Auberge des Buttons

OUVERTURE : Du 01/01 au 31/03, fermé le lundi mardi mercredi. Du 01/04 au 30/09, fermé le lundi midi mardi midi. Du 01/10 au 31/12, fermé le lundi mardi mercredi.

Menu adulte : de 17 € à 26 €
Nombre de couverts : 65 / Terrasse : 40



36300 ROSNAVY
 Le Rianvert
 Tél. : 02 54 37 11 76 - 06 52 29 05 84
 Mail : auberge.des.buttons@gmail.com
 www.restaurant-auberge-rosnavy.com/

SAINT-CHRISTOPHE-EN-BOUCHERIE

G6



Le Relais

OUVERTURE : Du 01/01 au 30/06, du 01/09 au 30/09 et du 16/10 au 31/12 fermé le lundi. Du 01/07 au 31/08 ouvert tous les jours.

Menu adulte : de 14 € à 20 €
Nombre de couverts : 30 / Terrasse : 15



36400 SAINT-CHRISTOPHE-EN-BOUCHERIE
 1 place de l'église
 Tél. : 02 54 30 01 07
 Mail : lerelais.hotrest@free.fr
 www.lerelaisaintchristophe.fr

Restaurants

SAINTE-SEVERE-SUR-INDRE

H6



Le relais du facteur

OUVERTURE : Du 01/01 au 30/06 et du 01/09 au 31/12 fermé le lundi soir, mardi, mercredi soir et dimanche soir. Du 01/07 au 31/08 fermé le mardi et mercredi soir.

Menu adulte : 13 €
Terrasse : 25



36160 SAINTE-SEVERE-SUR-INDRE
25 avenue d'Auvergne
Tél. : 09 83 21 62 73
Mail : le.relais.du.facteur@bbox.fr

SAINT-PIERRE-DE-JARDS

D6



Les Saisons Gourmandes

OUVERTURE : Du 01/01 au 30/06 et du 01/09 au 31/12 fermé lundi soir, mardi soir et mercredi. Du 01/07 au 31/08 fermé dimanche soir et lundi.

Menu adulte : de 24 € à 53 €
Nombre de couverts : 45 / Terrasse : 30



36260 SAINT-PIERRE-DE-JARDS
Place des Tilleuls
Tél. : 02 54 49 37 67
www.lessaisonsgourmandes.fr

SAINT-MARCEL

H3



Le Prieuré

OUVERTURE : Du 01/01 au 31/12 tous les jours.

Menu adulte : de 17 € à 36 €
Nombre de couverts : 100 / Terrasse : 30



36200 SAINT-MARCEL
44 rue du Rio
Tél. : 02 54 24 05 19
Mail : contact@restaurant-leprieure.com
www.restaurant-leprieure.com

SAINT-PLANTAIRE

I4



Hôtel du Lac

OUVERTURE : Du 01/04 au 30/09. fermé le lundi.

Menu adulte : de 17,50 € à 27 €
Nombre de couverts : 80 / Terrasse : 33



36190 SAINT-PLANTAIRE
Le Pont de Crozant, 8 le goutatin
Tél. : 05 55 89 81 96
Mail : info@hoteldulac-crozant.com
www.hoteldulac-crozant.com

SAINT-OUTRILLE

D5



La Grange aux Dîmes

OUVERTURE : DE 01/01 au 31/12, fermé le mardi et le mercredi.

Menu adulte : 28 €



18310 SAINT-OUTRILLE
2 Place de la Grange aux Dîmes
Tél. : 02 48 71 84 93
www.lagrangeauxdimes.com

SAINT-VALENTIN

E5



Au 14 février

OUVERTURE : Du 01/01 au 31/12. fermé le lundi mardi dimanche soir mercredi midi.

Menu adulte : de 35 € à 87 €
Nombre de couverts : 25 / Terrasse : 25



36100 SAINT-VALENTIN
2 Rue du Portail
Tél. : 02 54 03 04 96
Mail : au.14.fevrier@orange.fr sv.au14fevrier@icloud.com
www.sv-au14fevrier.com

SANCERRE



Auberge la Pomme d'Or

OUVERTURE : Du 01/01 au 31/12.

Menu adulte : De 20 € à 45 €
Nombre de couverts : 20



18300 SANCERRE
1 rue de la Panneterie
Tél. : 02 48 54 13 30

SANCERRE



Le Bistro des Damnés

OUVERTURE : Du 01/01 au 31/12.

Menu adulte : de 13,20 € à 31,20 €
Nombre de couverts : 60 / Terrasse : 30



18300 SANCERRE
Chavignol
Tél. : 02 48 54 01 72
Mail : contact@montsdamnes.com
www.montsdamnes.com

SANCERRE



La Côte des Monts Damnés

OUVERTURE : Du 01/01 au 31/12 tous les jours.

Menu adulte : de 36,80 € à 64 €
Nombre de couverts : 20



18300 SANCERRE
Chavignol
Tél. : 02 48 54 01 72
Mail : contact@montsdamnes.com
www.montsdamnes.com

SANCERRE / SAINT-SATUR



L'Auberge de Saint-Thibault

OUVERTURE : Du 01/01 au 31/12.

Menu adulte : de 18 € à 43 €
Nombre de couverts : 30 / Terrasse : 30



18300 SANCERRE / SAINT-SATUR
37 rue Jacques Combes
Tél. : 02 48 78 04 10
Mail : auberge-st-thibault@hotmail.fr
www.hotel-restauration-st-thibault-18.com/

SANCERRE



La Tour

OUVERTURE : Du 01/01 au 31/12, fermé le lundi et le dimanche soir.

Menu adulte : de 25 € à 29 €
Nombre de couverts : 65



18300 SANCERRE
31 Nouvelle Place
Tél. : 02 48 54 00 81
Mail : info@latoursancerre.fr
www.la-tour-sancerre.fr

SANCERRE / SAINT-SATUR



Le Laurier

OUVERTURE : Du 01/01 au 31/12, fermé le lundi.

Menu adulte : de 29 € à 34,50 €
Nombre de couverts : 80 / Terrasse : 12



18300 SANCERRE / SAINT-SATUR
29 rue du commerce
Tél. : 02 48 54 17 20
Mail : bossley18@orange.fr
www.lelaurier18.com/

VIERZON



La Grilladine

OUVERTURE : Du 01/01 au 31/12, fermé le dimanche.

Menu adulte : de 15 € à 20 €
 Nombre de couverts : 74 / Terrasse : 20



18100 VIERZON
 13 rue du 11 Novembre
 Tél. : 02 48 71 93 10
 Mail : info@arche-hotel.fr
 www.arche-hotel.fr

VIERZON



Le Continental

OUVERTURE : Du 02/01 au 31/12, tous les jours.

Menu adulte
 Nombre de couverts : 26



18100 VIERZON
 104 bis avenue Edouard Vaillant
 Tél. : 02 48 75 35 22
 Mail : info@hotelcontinental18.com
 www.hotelcontinental18.com

VIERZON



Le Chalet de la Forêt

OUVERTURE : Du 01/01 au 31/12.

Menu adulte : de 21 € à 34 €
 Nombre de couverts : 150 / Terrasse : 50



18100 VIERZON
 143 avenue Edouard Vaillant
 Tél. : 02 48 75 35 84
 Mail : info@lechaletdelaforet.com
 www.lechaletdelaforet.com

VIERZON



Les Petits Plats de Célestin

OUVERTURE : Du 01/01 au 31/12, fermé le lundi et le dimanche. Congés du 2 au 17/01, 19 au 28/02, 17 au 26/04, 20/08 au 6/09.

Menu adulte : de 21 € à 30 €
 Nombre de couverts : 80 / Terrasse : 30



18100 VIERZON
 20 avenue Pierre Semard
 Tél. : 02 48 83 01 63
 Mail : lamaisondecelestin@wanadoo.fr
 www.lespetitsplatsdecelestin.com

VIERZON



Le Champêtre

OUVERTURE : Du 01/01 au 31/12, fermé le lundi soir, mardi soir, mercredi et dimanche soir.

De 18 € à 38 €
 Nombre de couverts : 60 / Terrasse : 40



18100 VIERZON
 89 route de Tours
 Tél. : 02 48 75 87 18
 Mail : restaurant.le.champetre@wanadoo.fr
 www.le-champetre.com/

VIGNOUX-SUR-BARANGEON



Hôtel-restaurant Le Prieuré

OUVERTURE : Du 01/01 au 31/12, fermé le mardi et le mercredi.

Menu adulte : de 18 € à 35 €
 Nombre de couverts : 45 / Terrasse : 30



18500 VIGNOUX-SUR-BARANGEON
 2 rue Jean Graczyk, Route de Saint-Laurent
 Tél. : 02 48 51 58 80

Restaurants

VILLEDIEU-SUR-INDRE

F4



La Gourmandine

OUVERTURE : Du 01/01 au 31/12, fermé le lundi.

Menu adulte : de 29 € à 39 €

Nombre de couverts : 30 / Terrasse : 24



36320 VILLEDIEU-SUR-INDRE

1, avenue de la Gare
Tél. : 02 54 29 87 91
Mail : erisa0241@orange.fr
www.lagourmandine36.fr

VILLEGENON

B9



La Récréation Gourmande

OUVERTURE : Du 01/01 au 31/12, fermé le mercredi, le lundi soir et le mardi soir.

Menu adulte : de 11,50 € à 27 €

Nombre de couverts : 45



18260 VILLEGENON

Route Vailly
Tél. : 02 48 73 45 36
Mail : contact@la-recreation-gourmande.com
www.la-recreation-gourmande.com/

VOUZERON

C7



Auberge du Feuillage

OUVERTURE : Du 01/01 au 30/09 et du 28/10 au 28/12, fermé le lundi et le mardi.

Nombre de couverts : 75 / Terrasse : 60



18330 VOUZERON

12 route du Feuillage
Tél. : 02 48 51 62 60
Mail : auberge-du-feuillage@orange.fr



© Fanny Piederrière - Ad2T du Cher

EN BERRY,
NOS HÉBERGEMENTS
ONT DU STYLE.



© S. Pascal Moussellard

berryprovince.com



Hôtels

AIGURANDE

I5



Hôtel du Berry**

OUVERTURE : Du 01/01 au 31/12, fermé le lundi dimanche soir.

Chambre double : de 48 € à 80 €
Nombre de chambres : 6



36140 AIGURANDE
49 Rue Grande
Tél. : 02 54 06 30 38
Mail : hotel.duberry@sfr.fr
www.hotel-du-berry.eu

ARGENT-SUR-SAULDRE

A8



Le Relais du Cor d'Argent

OUVERTURE : Du 01/01 au 14/02, Du 20/03 au 27/06, Du 09/07 au 17/10, Du 29/10 au 31/12.

Chambre double : 46 €
Nombre de chambres : 7



18410 ARGENT-SUR-SAULDRE
39 rue Nationale
Tél. : 02 48 73 63 49
Mail : info@lecordargent.com
www.lecordargent.com

ARGENTON-SUR-CREUSE

H4



Le Manoir de Boisvilliers***

OUVERTURE : Du 10/01 au 20/12, tous les jours.

Chambre double : de 82 € à 133 €
Nombre de chambres : 16



36200 ARGENTON-SUR-CREUSE
11 Rue du Moulin de Bord
Tél. : 02 54 24 13 88
Mail : manoir.de.boisvilliers@orange.fr

AUBIGNY-SUR-NERE

A8



La Chaumière***

OUVERTURE : Du 01/01 au 30/06 et du 01/09 au 31/12, fermé le lundi et dimanche, Du 01/07 au 31/08, tous les jours. Congés annuels du 19/02 au 19/03 et du 23/07 au 07/08.

Chambre double : 89 €
Nombre de chambres : 19



18700 AUBIGNY-SUR-NERE
2 rue Paul Lasnier
Tél. : 02 48 58 04 01
Mail : lachaumiere.hotel@wanadoo.fr
www.hotel-restaurant-la-chaumiere.com

ARGENTON-SUR-CREUSE

H4



Hôtel Beauséjour**

OUVERTURE : Du 01/01 au 31/12, tous les jours.

Chambre double : de 35 € à 50 €
Nombre de chambres : 8



36200 ARGENTON-SUR-CREUSE
3 place de la république
Tél. : 02 54 24 12 91
Mail : contact@hotel-argenton.com
www.hotel-argenton.com

AUBIGNY-SUR-NERE

A8



Ruberge de la Fontaine**

OUVERTURE : Du 01/01 au 31/12, tous les jours.

Chambre double : 69 € (petit déjeuner inclus)
Nombre de chambres : 16



18700 AUBIGNY-SUR-NERE
2 Avenue du Général Leclerc
Tél. : 02 48 58 02 59
Mail : hotellafontaine@orange.fr
www.la-fontaine-hotel.fr

Hôtels

BOURGES

D8



Best Western Hôtel d'Angleterre****

OUVERTURE : Du 04/01 au 23/12, tous les jours.

Chambre double : de 135 € à 240 €
Nombre de chambres : 31



18000 BOURGES
1 place des Quatre-Piliers
Tél. : 02 48 24 68 51
Mail : hotel@bestwestern-angleterre-bourges.com
www.bestwestern-angleterre-bourges.com

BOURGES

D8



Hôtel Ibis***

OUVERTURE : Du 01/01 au 31/12, tous les jours.

Chambre double : de 59 € à 110 €
Nombre de chambres : 86



18000 BOURGES
Rue Jankélévitch, Quartier du Prado
Tél. : 02 48 65 89 99
Mail : h0819@accor.com
www.accorhotels.com

BOURGES

D8



Hôtel de Bourbon****

OUVERTURE : Du 01/01 au 31/12, tous les jours.

Chambre double : de 107 € à 217 €
Nombre de chambres : 58



18000 BOURGES
Boulevard de La République
Tél. : 02 48 70 70 00
Mail : h1888@accor.com
www.hotel-bourbon.fr

BOURGES

D8



Hotel Le Berry***

OUVERTURE : Du 01/01 au 31/12, tous les jours.

Chambre double : de 59 € à 100 €
Nombre de chambres : 65



18000 BOURGES
3 place du Général Leclerc
Tél. : 02 48 65 99 30
Mail : contact@leberry-bourges.fr
www.le-berry.com

BOURGES

D8



Hôtel Villa C****

OUVERTURE : Du 04/01 au 16/12.

Chambre double : de 95 € à 220 €
Nombre de chambres : 12



18000 BOURGES
20 avenue Henri Laudier
Tél. : 02 48 15 04 00
Mail : contact@hotelvillac.com
http://hotelvillac.com

BOURGES

D8



Hôtel Les Tilleuls***

OUVERTURE : Du 01/01 au 31/12.

Chambre double : de 65 € à 91 €
Nombre de chambres : 38



18000 BOURGES
7 place de la Pyrotechnie
Tél. : 02 48 20 49 04
Mail : lestilleuls.bourges@wanadoo.fr
www.les-tilleuls.com

BOURGES

D8



Ibis Styles***

OUVERTURE : Du 01/01 au 31/12, tous les jours.

Chambre double (petit-déjeuner compris et Wifi) : 69 €
Nombre de chambres : 66



18000 BOURGES
Zac de l'Echangeur, 3 rue Aristide Auxenfans
Tél. : 02 48 26 33 66
Mail : h6875@accor.com
www.ibisstyles.com

BOURGES

D8



Hôtel B and B Bourges**

OUVERTURE : du 01/01 au 31/12.

Chambre double : 45 €
Nombre de chambres : 70



18000 BOURGES
Zac de l'Echangeur, 2 Allée Charles Pathé
Tél. : 02 48 23 48 66
Mail : bb_0550@hotelbb.com
https://hotelbb.com

BOURGES

D8



Le Christina Hôtel***

OUVERTURE : Du 04/01 au 18/12, tous les jours.

Chambre double : de 60 € à 110 €
Nombre de chambres : 64



18000 BOURGES
5 rue de la Halle
Tél. : 02 48 70 56 50
Mail : info@le-christina.com
www.le-christina.com

BOURGES

D8



Hôtel B and B Bourges**

OUVERTURE : Du 01/01 au 31/12

Chambre double 45 €
Nombre de chambres : 46



18000 BOURGES
Zac de l'Echangeur, 4 Allée Charles Pathé
Tél. : 02 48 66 64 74
Mail : bb_0550@hotelbb.com
http://hotelbb.com

BOURGES

D8



Ace Hôtel**

OUVERTURE : Du 01/01 au 31/12, tous les jours.

Chambre double : 53 €
Nombre de chambres : 64



18000 BOURGES
Zac de l'Echangeur, Rue Aristide Auxenfans
Tél. : 02 48 50 30 30
Mail : bourges@ace-hotel.com
www.ace-hotel.com

BOURGES

D8



Hôtel Inn Design**

OUVERTURE : Du 01/01 au 31/12, tous les jours.

Chambre double : de 49 € à 65 €
Nombre de chambres : 43



18000 BOURGES
7 avenue de Robinson, Zac du Val d'Auron
Tél. : 02 48 50 32 78
www.hotel-inn.fr/bourges

Hôtels

BOURGES

D8



P'tit Dej-HOTEL Bourges**

OUVERTURE : Du 01/01 au 31/12

Chambre double : de 49 € à 79 €
Nombre de chambres : 33



18000 BOURGES
2 place du Général Leclerc
Tél. : 02 48 24 20 87
Mail : contact@ptitdejhotel-bourges.com
www.pdj-hotel-bourges.com

BOURGES / SUBDRAY (LE)

E7



Hôtel-restaurant Novotel****

OUVERTURE : Du 01/01 au 31/12, tous les jours.

Chambre double : de 75 € à 185 €
Nombre de chambres : 93



18570 BOURGES / SUBDRAY (LE)
Route de Châteauroux, Zac Orchidée
Tél. : 02 48 26 53 33
Mail : H1302@ACCOR.COM
www.novotel.com/fr/hotel-1302-novotel-bourges/index.shtml

BOURGES

D8



Hôtel Première Classe

OUVERTURE : Du 01/01 au 31/12, tous les jours.

Chambre double : de 35 € à 75 €
Nombre de chambres : 70



18000 BOURGES
Allée Charles Pathée, ZAC de l'échangeur
Tél. : 02 48 20 89 29
Mail : bourges@premiereclasse.fr
www.premiereclasse.fr

BOURGES / SUBDRAY (LE)

E7



Ibis Budget**

OUVERTURE : Du 01/01 au 31/12, tous les jours.

Chambre double : de 39 € à 67 €
Nombre de chambres : 75



18570 BOURGES / SUBDRAY (LE)
ZAC César
Tél. : 08 92 68 31 64
Mail : h2543-re@accor.com
<http://ibishotels.com>

BOURGES

D8



Résidence Hôtelière du Château de Lazenay

OUVERTURE : Du 01/01 au 31/12.

Chambre double : de 64 € à 84 €



18000 BOURGES
Rue de la Vernusse
Tél. : 02 48 20 04 04
Mail : chateaudelazenay@groupepgp.com
www.chateaudelazenay.fr

BRINON-SUR-SAULDRE

A7



La Solognote**

OUVERTURE : Du 01/01 au 31/12.

Chambre double : de 60 € à 98 €
Nombre de chambres : 10



18410 BRINON-SUR-SAULDRE
34 Grande Rue
Tél. : 02 48 58 50 29
Mail : lasolognote@wanadoo.fr
www.lasolognote.com

BUE



L'Esterille

OUVERTURE : Du 01/01 au 31/12, fermé le dimanche soir et lundi.

Chambre double : de 49 € à 60 €
Nombre de chambres : 9



18300 BUE
 1 route de Sancerre
 Tél. : 02 48 54 21 78
 Mail : lesterille-lhuillier@wanadoo.fr
 www.hotel-restaurant-lesterille.com

CHATEAUROUX



Best Western Hôtel Colbert****

OUVERTURE : Du 01/01 au 31/12, tous les jours.

Chambre double : de 92 € à 212 €
Nombre de chambres : 74



36000 CHATEAUROUX
 Centre Colbert, 3, Avenue de La Châtre
 Tél. : 02 54 35 70 00
 Mail : contact@hotel-colbert.fr
 www.hotel-colbert.fr

BUZANCAIS



L'Hermitage***

OUVERTURE : Du 01/02 au 30/04, fermé le lundi dimanche. Du 01/05 au 31/10, fermé le dimanche. Du 01/11 au 31/12, fermé le lundi dimanche.

Chambre double : 75 €
Nombre de chambres : 10



36500 BUZANCAIS
 1 Chemin de Vilaine
 Tél. : 02 54 84 03 90
 Mail : logis-hermitage@wanadoo.fr
 www.lhermitagehotel.com

CHATEAUROUX



Elysée Hôtel***

OUVERTURE : Du 01/01 au 31/12, tous les jours.

Chambre double : de 89 € à 140 €
Nombre de chambres : 16



36000 CHATEAUROUX
 2 Rue de La République
 Tél. : 02 54 22 33 66
 Mail : elysee36@wanadoo.fr
 www.elysee-hotel-chateauroux.com

BUZANCAIS



Le Croissant***

OUVERTURE : Du 01/01 au 31/12, tous les jours.

Chambre double : de 59 € à 90 €
Nombre de chambres : 12



36500 BUZANCAIS
 53 rue Grande
 Tél. : 02 54 84 00 49
 Mail : au_croissant@live.fr
 www.aucroissant.com

CHATEAUROUX



Hôtel Ibis***

OUVERTURE : Du 01/01 au 31/12, tous les jours.

Chambre double : de 75 € à 115 €
Nombre de chambres : 60



36000 CHATEAUROUX
 16 Rue Victor Hugo
 Tél. : 02 54 34 61 61
 Mail : H1080@accor.com
 www.ibishotel.com

Hôtels

CHATEAUROUX

F4



Hôtel Christina**

OUVERTURE : Du 03/01 au 23/12, tous les jours.

Chambre double : de 62 € à 85 €
Nombre de chambres : 33



36000 CHATEAUROUX
250 avenue de la Châtre
Tél. : 02 54 34 01 77
Mail : hotelchristina@orange.fr
www.hotel-christina-chateauroux.fr

CHATEAUROUX

F4



Le Boischaud

OUVERTURE : Du 03/01 au 25/12, tous les jours.

Chambre double : de 60 € à 78 €
Nombre de chambres : 27



36000 CHATEAUROUX
135 Avenue de La Châtre
Tél. : 02 54 22 22 34
Mail : boischaud@hotel-chateauroux.com
www.hotel-chateauroux.com

CHATEAUROUX

F4



Hôtel de la Gare**

OUVERTURE : Du 01/01 au 31/12, tous les jours.

Chambre double : de 46 € à 64 €
Nombre de chambres : 35



36000 CHATEAUROUX
5 Place de la Gare
Tél. : 02 54 22 77 80
Mail : chateauroux.hotel@orange.fr
www.hoteldelagarechateauroux.com

CHATEAUROUX

F4



Le Continental

OUVERTURE : Du 03/01 au 24/12.

Chambre double : de 64 € à 100 €
Nombre de chambres : 18



36000 CHATEAUROUX
1 rue cantrelle
Tél. : 02 54 34 36 12
Mail : lecontinental@orange.fr
www.hotel-continental36.com

CHATEAUROUX

F4



Hôtel Kyriad

OUVERTURE : Du 01/01 au 31/12, tous les jours.

Chambre double : 74 €
Nombre de chambres : 50



36000 CHATEAUROUX
384 Avenue de Verdun, Angle rocade sud
Tél. : 02 54 07 87 87
Mail : kyriad.chateauroux@free.fr
www.kyriad.fr

CHATRE (LA)

H6



Le Lion d'Argent et les Tanneries***

OUVERTURE : Du 01/01 au 31/12, tous les jours.

Chambre double : de 71,50 € à 83,50 €
Nombre de chambres : 34



36400 CHATRE (LA)
2 Avenue du Lion d'Argent
Tél. : 02 54 48 11 69
Mail : contact@leliondargent.com
www.leliondargent.com

CHATRE (LA)



Hôtel Notre Dame**

OUVERTURE : Du 01/01 au 31/12, tous les jours.

Chambre double : de 48 € à 86 €
Nombre de chambres : 16



36400 CHATRE (LA)
4 place Notre Dame
Tél. : 02 54 48 01 14
Mail : notre-dame36400@orange.fr
www.hotel-notredame-lachatre.fr

DEOLS



Ace Hôtel Châteauroux**

OUVERTURE : Du 01/01 au 31/12, tous les jours.

Chambre double : de 51 € à 75 €
Nombre de chambres : 60



36130 DEOLS
ZAC de l'Écoparc de Grandéols, Avenue Gustave Eiffel
Tél. : 02 54 07 85 85
Mail : chateauroux@ace-hotel.com
www.ace-hotel.com

COINGS



Le Relais Saint-Jacques****

OUVERTURE : Du 01/01 au 31/12, tous les jours.

Chambre double : de 98 € à 124 €
Nombre de chambres : 42



36130 COINGS
1 bis Avenue Marcel Dassault, (Face aéroport - Sortie 12 sur A20)
Tél. : 02 54 60 44 44
Mail : contact@rsj36.fr
www.relais-st-jacques.com

DEOLS



B and B CHATEAUROUX 1**

OUVERTURE : Du 01/01 au 31/12, tous les jours.

Chambre double : 45 €
Nombre de chambres : 70



36130 DEOLS
Parc d'activités de Grand Déols
Tél. : 02 54 35 50 45
Mail : bb_4702@hotelbb.com
www.hotel-bb.com

COINGS



La Promenade**

OUVERTURE : Du 03/01 au 22/12.

Chambre double : nous contacter
Nombre de chambres : 14



36130 COINGS
15 Rue du Petit Verger
Tél. : 02 54 22 04 00
Mail : logis.lapromenade36@wanadoo.fr
www.hotel-lapromenade.fr

DEOLS



B and B CHATEAUROUX 2 AEROPORT**

OUVERTURE : Du 01/01 au 31/12, tous les jours.

Chambre double : de 35 € à 60 €
Nombre de chambres : 64



36130 DEOLS
Avenue Georges Hennequin
Tél. : 02 54 60 48 68 / 08 92 78 80 30
Mail : bb_4528@hotelbb.com
www.hotel-bb.com

Hôtels

DEOLS

F4



Ibis Budget**

OUVERTURE : Du 01/01 au 31/12, tous les jours.

Chambre double : de 37 € à 68 €
Nombre de chambres : 66



36130 DEOLS
Rue Georges Hennequin, ZAC de Grand Déols
Tél. : 08 92 68 32 53
Mail : H3495@accor.com
www.ibis.com

ISSOUDUN

E6



La Cognette****

OUVERTURE : Du 01/01 au 31/12, tous les jours.

Chambre double : de 95 € à 135 €
Nombre de chambres : 20



36100 ISSOUDUN
Boulevard Stalingrad, Rue des Minimes
Tél. : 02 54 03 59 59
Mail : lacognette@wanadoo.fr
www.la-cognette.com

DUN-SUR-AURON

F9



Le Beffroy Gourmand**

OUVERTURE : Du 01/01 au 31/12, tous les jours.

Chambre double : 55,50 €
Nombre de chambres : 9



18130 DUN-SUR-AURON
13 place Jacques Chartier
Tél. : 02 48 59 61 69
Mail : christine.beffroy@gmail.com
www.hotel-le-beffroy-gourmand.fr

ISSOUDUN

E6



Campanile***

OUVERTURE : Du 01/01 au 31/12, tous les jours.

Chambre double : de 63 € à 88 €
Nombre de chambres : 42



36100 ISSOUDUN
RN 151, Angle Route de Bourges/ Rocade
Tél. : 02 54 21 06 40
Mail : issoudun@campanile.fr
www.campanile-issoudun.fr

FUSSY

D8



L'Echalier

OUVERTURE : Du 04/01 au 24/12.

Chambre double : de 58 € à 62 €
Nombre de chambres : 8



18110 FUSSY
30 route de Paris
Tél. : 02 48 69 31 72
Mail : cbrys@hotmail.com
www.hotel-echalier.fr

ISSOUDUN

E6



Les 3 Rois***

OUVERTURE : Du 01/01 au 31/12, fermé le lundi.

Chambre double : de 75 € à 140 €
Nombre de chambres : 13



36100 ISSOUDUN
3 rue Pierre Brosolette
Tél. : 02 54 21 00 65
Mail : hotelrestaurantles3rois@orange.fr
www.les3rois.fr

ISSOUDUN

E6 

Hôtel de la Gare**

OUVERTURE : Du 02/01 au 31/12, fermé le samedi midi et dimanche soir.

Chambre double : 45 €
Nombre de chambres : 10



36100 ISSOUDUN
7 Bd Pierre Favreau
Tél. : 02 54 21 11 59
Mail : lalocomotive36@gmail.com
www.bar-restaurantlalocomotive.com

MARTIZAY

F1 

Au bosquet fleuri**

OUVERTURE : Du 01/01 au 31/12.

Chambre double : de 55 € à 63 €
Nombre de chambres : 6



36220 MARTIZAY
1 rue de l'Europe
Tél. : 02 54 28 60 09
Mail : fleur.berteloot@gmail.com
www.aubosquetfleuri.fr

ISSOUDUN

E6 

Ibis Budget**

OUVERTURE : Du 01/01 au 31/12, tous les jours.

Chambre double : 45 €
Nombre de chambres : 38



36100 ISSOUDUN
255 Chemin du Postillon
Tél. : 02 54 03 00 56
Mail : marmotte-issoudun@orange.fr
http://ibisbudgethotel.ibis.com

MEZIERES-EN-BRENNE

F2 

Au Boeuf Couronné**

OUVERTURE : Du 01/02 au 22/12, fermé le dimanche soir et lundi.

Chambre double : 68 €
Nombre de chambres : 8



36290 MEZIERES-EN-BRENNE
9 place du Général de Gaulle
Tél. : 02 54 38 04 39
Mail : au.boeuf.couronne@hotmail.fr
www.restaurant-boeufcouronne.com

LINGE

G1 

Auberge de La Gabrière*

OUVERTURE : Du 01/01 au 31/12 tous jours sur réservation uniquement.

Chambre double : de 55 € à 64 €
Nombre de chambres : 6



36220 LINGE
2 La Gabrière
Tél. : 02 54 37 80 97
Mail : auberge-de-la-gabriere@orange.fr
www.auberge-36-gabriere.com

MONTIERCHAUME

F3 

Fasthôtel**

OUVERTURE : Du 01/01 au 31/12, tous les jours.

Chambre double : de 33 € à 55 €
Nombre de chambres : 50



36130 MONTIERCHAUME
RN 151, Rosiers
Tél. : 02 54 26 93 93
Mail : chateauroux@fasthotel.com
www.chateauroux-hotel.com

Hôtels

NERONDES

E10



Le Lion d'Or

OUVERTURE : Du 01/01 au 31/12, fermé le lundi.

Chambre double : de 54 € à 59 €
Nombre de chambres : 10



18350 NERONDES
Place de la Mairie
Tél. : 02 48 74 87 81
Mail : liondor18350@gmail.com
<http://lion-dor.net>

PECHEREAU (LE)

H4



L'Escapade***

OUVERTURE : Du 09/01 au 31/12, tous les jours.

Chambre double : de 90 € à 100 €
Nombre de chambres : 15



36200 PECHEREAU (LE)
2 Rue du Chêne
Tél. : 02 54 24 26 10
Mail : l-escapade.fr@wanadoo.fr
www.l-escapade.fr

NEUVY-PAILLOUX

F5



Berry-Relais**

OUVERTURE : Nous contacter

Chambre double : de 68 € à 89 € (tarifs 2016)
Nombre de chambres : 10



36100 NEUVY-PAILLOUX
9, Route Nationale 151
Tél. : 02 54 49 50 57
Mail : berry.relais36@orange.fr
www.logis-de-france.fr

POINCONNET (LE)

G5



Amarys Inter Hôtel***

OUVERTURE : Du 02/01 au 30/12, tous les jours.

Chambre double : de 62 € à 92 €
Nombre de chambres : 42



36330 POINCONNET (LE)
Allée du Forum, Route de La Châtre
Tél. : 02 54 27 70 70
Mail : amaryschateauroux@wanadoo.fr
www.amarys-chateauroux.com

ORVAL

G8



Relais Fasthôtel Saint-Amand-Montrond
Orval**

OUVERTURE : Du 01/01 au 31/12, tous les jours.

Chambre double : 56 €
Nombre de chambres : 30



18200 ORVAL
SARL Berris, Route de Lignières
Tél. : 02 48 82 18 21
Mail : saintamandmontrond@fasthotel.com
www.fasthotel.com

POULIGNY-NOTRE-DAME

H6



Hôtel Les Dryades****

OUVERTURE : Du 01/01 au 31/12, tous les jours.

Chambre double : de 99 € à 159 € (tarifs 2016)
Nombre de chambres : 85



36160 POULIGNY-NOTRE-DAME
28 rue du Golf
Tél. : 02 54 06 60 60
Mail : info@les-dryades.fr
www.les-dryades.fr

REUILLY



Les 3 Cépages***

OUVERTURE : Du 25/01 au 31/12, fermé le lundi et mardi.

Chambre double : 65 €
Nombre de chambres : 6



36260 REUILLY
17 rue de la Gare
Tél. : 02 54 03 23 13
Mail : les3cepages@orange.fr
www.les-3-cepages.com

SAINT-AMAND-MONTROND



Hôtel Le Saint Amand**

OUVERTURE : Du 01/01 au 31/12, fermé le dimanche soir.

Chambre double : 65 €
Nombre de chambres : 19



18200 SAINT-AMAND-MONTROND
80 rue tradet
Tél. : 06 31 12 25 59

SAINT-AMAND-MONTROND



Hôtel-Restaurant L'Amandois***

OUVERTURE : Du 01/01 au 31/12, tous les jours.

Chambre double : 85 €
Nombre de chambres : 43



18200 SAINT-AMAND-MONTROND
7/9 rue Henri Barbusse
Tél. : 02 48 63 72 00
Mail : hotelamandois@orange.fr
www.logishotels.com

SAINT-DOULCHARD



CITOTEL Aurore***

OUVERTURE : Du 02/01 au 21/12, tous les jours.

Chambre double : de 54 € à 102 €
Nombre de chambres : 37



18230 SAINT-DOULCHARD
Route des Racines
Tél. : 02 48 24 41 10
Mail : hotel.aurore@wanadoo.fr
www.hotelaurore.com

SAINT-AMAND-MONTROND



Hôtel-Restaurant Le Noirlac***

OUVERTURE : Du 11/01 au 23/12, tous les jours.

Chambre double : 80 €
Nombre de chambres : 43



18200 SAINT-AMAND-MONTROND
215 route de Bourges
Tél. : 02 48 82 22 00
Mail : info@lenoirlac.fr
https://lenoirlac.fr

SAINT-DOULCHARD



Hôtel Campanile***

OUVERTURE : Du 01/01 au 31/12, tous les jours.

Chambre double : 55 €
Nombre de chambres : 46



18230 SAINT-DOULCHARD
Le Détour du Pavé
Tél. : 02 48 70 20 53
Mail : bourges.stdoulchard@campanile.fr
www.louvre-hotels.fr

Hôtels

SAINT-DOULCHARD

D8



Hotel Balladins**

OUVERTURE : Du 01/01 au 31/12.

Chambre double : de 48 € à 58 €
Nombre de chambres : 35



18230 SAINT-DOULCHARD
Route de Vierzon, ZI Le Détour du Pavé
Tél. : 02 48 65 85 85
Mail : bourges@balladins.com
<https://www.balladins.com/fr/mon-hotel/bourges-saint-doulchard/>

SAINT-MAUR

F4



Campanile***

OUVERTURE : Du 01/01 au 31/12, tous les jours.

Chambre double : de 49 € à 80 €
Nombre de chambres : 43



36250 SAINT-MAUR
118 Avenue d'Occitanie
Tél. : 02 54 08 24 00
Mail : chateaurouxsa@campanile.fr
www.campanile-chateauroux-saint-maur.fr

SAINT-DOULCHARD

D8



Hôtel Logitel**

OUVERTURE : Du 05/01 au 20/12, tous les jours.

Chambre double : de 56 € à 89 €
Nombre de chambres : 30



18230 SAINT-DOULCHARD
RN 76 avenue d'Orléans, 60 RUE MALITORNE
Tél. : 02 48 70 07 26
Mail : hotel.logitel@wanadoo.fr
www.hotel-logitel.fr

SAINT-MAUR

F4



Hôtel Première Classe

OUVERTURE : Du 01/01 au 31/12, tous les jours.

Chambre double : de 29 € à 55 €
Nombre de chambres : 68



36250 SAINT-MAUR
118 bis Avenue d'Occitanie, Cap Sud
Tél. : 02 54 27 94 59
Mail : chateauroux@premiereclasse.fr
www.premiere-classe-chateauroux-saint-maur.fr

SAINT-MARCEL

H3



Le Prieuré***

OUVERTURE : Du 01/01 au 31/12, tous les jours.

Chambre double : de 60,50 € à 78,50 €
Nombre de chambres : 15



36200 SAINT-MARCEL
44 Rue du Rio
Tél. : 02 54 24 05 19
Mail : contact@restaurant-leprieure.com
www.restaurant-leprieure.com

SANCERRE

B10



Brit Hôtel Clos Saint-Martin***

OUVERTURE : Du 21/03 au 31/12, tous les jours.

Chambre double : de 61 € à 94 €
Nombre de chambres : 41



18300 SANCERRE
10 rue Saint-Martin
Tél. : 02 48 54 21 11
Mail : reception@leclos-saintmartin.com
www.leclos-saintmartin.com

SANCERRE



Hôtel Le Panoramic***

OUVERTURE : Du 01/01 au 31/10.

Chambre double : de 103 € à 253 €
Nombre de chambres : 57



18300 SANCERRE
Rempart des Augustins
Tél. : 02 48 54 22 44
Mail : panoramicotel@wanadoo.fr
www.panoramicotel.com

SANCERRE / SAINT-SATUR



Hôtel de La Loire***

OUVERTURE : Du 01/01 au 31/12, tous les jours.

Chambre double : de 80 € à 112 €
Nombre de chambres : 11



18300 SANCERRE / SAINT-SATUR
2 Quai de la Loire, SANCERRE
Tél. : 02 48 78 22 22
Mail : info@hotel-de-la-loire.fr
www.hotel-de-la-loire.fr

SANCERRE



Hôtel du Rempart**

OUVERTURE : Du 01/01 au 31/12, tous les jours.

Chambre double : 60 €
Nombre de chambres : 17



18300 SANCERRE
Rempart des Abreuvoirs
Tél. : 02 48 54 10 18
Mail : hotel-du-rempart@orange.fr
www.hotel-du-rempart-sancerre.com

SANCERRE / SAINT-SATUR



Hôtel du Laurier

OUVERTURE : Du 10/01 au 30/06 et du 01/09 au 20/12, fermé le lundi. Du 01/07 au 31/08, tous les jours.

Chambre double : de 37 € à 73 €
Nombre de chambres : 7



18300 SANCERRE / SAINT-SATUR
29 rue du Commerce
Tél. : 02 48 54 17 20
Mail : bossley18@orange.fr
www.lelaurier18.com

SANCERRE



La Côte des Monts Damnés

OUVERTURE : Du 01/01 au 31/12, tous les jours.

Chambre double : de 97 € à 180 €
Nombre de chambres : 12



18300 SANCERRE
Place de l'Orme - Chavignol
Tél. : 02 48 54 01 72
Mail : contact@montsdamnnes.com
www.montsdamnnes.com

SANCOINS



Hôtel du Parc

OUVERTURE : Du 01/01 au 31/12, tous les jours.

Chambre double : 60 €
Nombre de chambres : 7



18600 SANCOINS
8 rue Marguerite Audoux
Tél. : 02 48 74 56 60
Mail : reboul.traiteur@wanadoo.fr
www.hotel-du-parc-sancoins.com

Hôtels

SANCOINS

E10



Hôtel Le Saint-Joseph

OUVERTURE : Du 01/01 au 31/12.

Chambre double : 51 €
Nombre de chambres : 16



18600 SANCOINS
Place de la Libération
Tél. : 02 48 74 61 21
Mail : hotel.stjoseph107@orange.fr
www.hotel-stjoseph.com

VIERZON

C6



Campanile Vierzon***

OUVERTURE : Du 01/01 au 31/12, tous les jours.

Chambre double : 57 €
Nombre de chambres : 51



18100 VIERZON
Route de Bourges
Tél. : 02 48 83 11 20
Mail : vierzon@campanile.fr
www.campanile-vierzon.fr/fr/index.aspx

VALENCAY

D4



Le Relais du Moulin***

OUVERTURE : Du 01/04 au 03/11, tous les jours.

Chambre double : 85 €
Nombre de chambres : 54



36600 VALENCAY
94 Rue Nationale
Tél. : 02 54 00 38 00
Mail : accueil.valencay@vfvillages.fr
www.hotel-lerelaisdumoulin.com

VIERZON

C6



Ibis Styles***

OUVERTURE : Du 01/01 au 31/12, tous les jours.

Chambre double : de 69 € à 179 €
Nombre de chambres : 56



18100 VIERZON
Lieu dit "Le Bâtonnet", Route de Viefond
Tél. : 02 48 71 50 00
Mail : h9782@accor.com
www.ibis.com

VIERZON

C6



Arche Hôtel***

OUVERTURE : Du 01/01 au 31/12, tous les jours.

Chambre double : de 75 € à 85 €
Nombre de chambres : 41



18100 VIERZON
13 rue du 11 Novembre
Tél. : 02 48 71 93 10
Mail : info@arche-hotel.fr
www.arche-hotel.fr

VIERZON

C6



Le Chalet de la Forêt***

OUVERTURE : Du 01/01 au 31/12, tous les jours.

Chambre double : de 57 € à 70 €
Nombre de chambres : 30



18100 VIERZON
143 avenue Edouard Vaillant
Tél. : 02 48 75 35 84
Mail : info@lechaletdelaforet.com
www.lechaletdelaforet.com

VIERZON

C6



Le Continental***

OUVERTURE : Du 01/01 au 31/12, tous les jours.

Chambre double : de 69 € à 71 €
Nombre de chambres : 37



18100 VIERZON
104 bis avenue Edouard Vaillant
Tél. : 02 48 75 35 22
Mail : info@hotelcontinental18.com
www.hotelcontinental18.com

VIERZON

C6



Hôtel B and B Vierzon

OUVERTURE : Du 01/01 au 31/12, tous les jours.

Chambre double : de 42 € à 75 €
Nombre de chambres : 28



18100 VIERZON
99 rue Etienne Marcel
Tél. : 02 48 71 97 97
Mail : bb_4554@hotelbb.com
www.hotel-bb.com



© Sophie Pamart



© Helleo et Van Ingen - ADTI

Hébergements insolites

BESSAIS-LE-FROMENTAL

G10



Tipis



OUVERTURE : Du 01/04 au 30/09, tous les jours.

TARIF : 110 € / nuit pour 20 personnes



18210 BESSAIS-LE-FROMENTAL

Le village de Goule

Tél. : 02 48 60 82 66

Mail : contact@villagedegoule.com

www.villagedegoule.com

BRINON-SUR-SAUDRE

A7



Gîte La Bulle de Cristal



OUVERTURE : du 01/05 au 30/09

TARIF : Nuitée (meublée) 1 nuit pour 2 : 190 € (tarifs indicatifs)



18410 BRINON-SUR-SAUDRE

Domaine des Grands Pins, Glatigny - Route de Pierrefite

Tél. : 06 76 39 24 04

Mail : gitesinsolitesdesolonne@orange.fr

www.gitesinsolitesdesolonne.com

BRINON-SUR-SAUDRE

A7



Gîte "Les Cabanes du Cerf et du tapreur"



OUVERTURE : Du 01/05 au 30/09

TARIF : Nous contacter.



18410 BRINON-SUR-SAUDRE

Domaine des Grands Pins, Glatigny - Route de Pierrefite

Tél. : 06 76 39 24 04

Mail : gitesinsolitesdesolonne@orange.fr

www.gitesinsolitesdesolonne.com

CHALAIS

H2



Les Cabanes de Chanteclair



OUVERTURE : Du 01/01 au 31/12.

TARIF : Cabane nuitée : de 129 € à 240 €



36370 CHALAIS

Chanteclair

Tél. : 02 54 37 63 82

Mail : contact@lescabanedeschanteclair.com

www.lescabanedeschanteclair.com

CHATRE (LA)



Cabanes en bois



OUVERTURE : Du 01/01 au 31/12, tous les jours.

TARIF : Semaine (meublé) : de 319 € à 630 € (variable selon saison et nombre d'occupants)



36400 CHATRE (LA)
Camping Val Vert en Berry, La Vicairerie
Tél. : 02 54 30 13 51
Mail : valvertberry@orange.fr
www.campingvalvertberry.com

FAVEROLLES



Gîte troglodyte



OUVERTURE : Du 01/01 au 31/12.

TARIF : Semaine (meublé) : de 220 € à 300 €



36360 FAVEROLLES
La Cave Bodin
Tél. : 02 54 40 59 32
Mail : huguet.philippe@orange.fr
www.gites-de-france-indre-berry.com/hebergement-36G72007.html

CLION



Les Relais Indriens



OUVERTURE : Du 16/04 au 01/11.

TARIF : 2 personnes (chambres d'hôtes + petit déjeuner) : 79 €



36700 CLION
Bourreau
Mail : relaisindriens@gmail.com
www.hebergements-atypiques.com

FAVEROLLES



La Tour



OUVERTURE : Du 01/01 au 31/12, tous les jours.

TARIF : Semaine (meublé) : de 240 € à 360 €



36600 FAVEROLLES
La Tour - La Cave Bodin
Tél. : 02 54 40 59 32
Mail : huguet.philippe@orange.fr
www.gites-de-france-indre-berry.com/hebergement-36G244006.html

Hébergements insolites

LIGNIERES

G7



Roulottes du Berry***



OUVERTURE : De Pâques à la Toussaint

TARIF : Forfait 1 nuit de 90 € à 110 € (pour une roulotte)



18160 LIGNIERES
Route de la Celle-Condé
Tél. : 02 48 56 69 91
Mail : contact@roulottesduberry.fr
www.roulottesduberry.fr

MOUHERS

G3



Roulotte de Bonnavaix



OUVERTURE : Du 01/03 au 31/10.

TARIF : Semaine (meublée) : de 250 € à 360 €



36340 MOUHERS
LES LOGES BONNAVOIX, 36340 MOUHERS
Tél. : 02 30 07 43 85
Mail : resa@gites-de-france-indre.com
www.gites-de-france-indre-berry.com/hebergement-36G133002.html

LUANT

G4



Cabane du pêcheur



OUVERTURE : Du 01/01 au 31/12.

TARIF : Semaine (meublée) : de 170 € à 370 €



36350 LUANT
Etang Duris
Mail : etangduris@gmail.com
www.etangduris.fr.siteweb.com

MOUHET



Bus vintage



OUVERTURE : Du 01/01 au 31/12.

TARIF : Semaine (meublée) : de 338 € à 472 €



36170 MOUHET
12 bis Lacoux
Tél. : 02 54 08 44 39

NOHANT-EN-GRACAY

D5 

Chambres de Longchamps



OUVERTURE : Du 06/01 au 31/12.

TARIF : 2 personnes (Chambres d'hôtes + petit déjeuner) : 65 € (tarifs indicatifs)



18310 NOHANT-EN-GRACAY

Château de Longchamps

Tél. : 02 48 51 26 36

Mail : chateaudelongchamps@outlook.com

www.chateaudelongchamps.com

PAULNAY

F2 

Hébergement atypique à la ferme



OUVERTURE : Du 01/05 au 30/09.

TARIF : Semaine (4 personnes) : de 60 à 80 €



36290 PAULNAY

Ferme de la Caillonnaire, La Caillonnaire

Tél. : 02 54 38 07 96

Mail : haalebaas@orange.fr

<http://haalebos-baas.wix.com/lacaillo>

REUILLY

D6 

L'insolite tonneau



OUVERTURE : Du 01/04 au 31/10

TARIF : 2 personnes (Chambres d'hôtes + petit déjeuner) : 80 €



36260 REUILLY

Tél. : 06 22 79 41 71

Mail : noemie.caron@wanadoo.fr

www.gites-de-france-indre-berry.com/hebergement-36G171005.html

ROSNAVY

G2 

Domaine de la Crapaudine - Carré d'étoiles - Cassiopee



OUVERTURE : Du 01/01 au 31/12, tous les jours.

TARIF : 2 personnes (Chambres d'hôtes + petit déjeuner) : 95 €



36300 ROSNAVY

13 rue Saint-André

Tél. : 02 54 37 77 12 / 07 86 87 18 50

Mail : la.crapaudine@orange.fr

www.domaine-de-la-crapaudine.fr

Hébergements insolites



© Wordelse

ROSNAVY

G2



Tipis à la ferme auberge des Buttons



OUVERTURE : Du 01/05 au 15/09, tous les jours.

TARIF : Tipi/jour/personne : 14 €



36300 ROSNAVY
Le Rianvert
Tél. : 02 54 37 11 76
Mail : auberge.des.buttons@gmail.com

ROSNAVY



La cabane du pêcheur



OUVERTURE : Du 01/01 au 31/12.

TARIF : Semaine (meublé) : 330 €



36300 ROSNAVY
Etang des Roseaux, Route de Ciron
Tél. : 02 30 07 43 85
Mail : jl.besnard@live.fr
www.letangdesroseaux.fr

SAINT-ELOY-DE-GY

D8



Cabane Perchée "La P'tite Sologne"



OUVERTURE : Du 01/04 au 31/10.

TARIF : Semaine (meublé) Basse Saison : 260 € (tarif indicatif)



18110 SAINT-ELOY-DE-GY
22 Les Moreaux
Tél. : 02 48 25 42 72
Mail : lesmoreaux@yahoo.fr
http://cabaneperchee.free.fr

SAINT-ELOY-DE-GY

D8 

Roulotte "La P'tite Sologne"



OUVERTURE : Du 01/04 au 31/10.

TARIF : Semaine (meublé) Basse Saison : 230 € (tarif indicatif)



18110 SAINT-ELOY-DE-GY
22 Les Moreaux
Tél. : 02 48 25 42 72
Mail : lesmoreaux@yahoo.fr
<http://cabaneperchee.free.fr>

SAINT-PIERRE-LES-BOIS

G7 

Séjour en yourte mongole



OUVERTURE : Du 01/01 au 31/12.

TARIF : 2 personnes (Chambres d'hôtes + petit déjeuner) : 60 € (tarifs indicatifs)



18170 SAINT-PIERRE-LES-BOIS
Le Domaine de Besse, Le Petit Besse
Tél. : 09 75 96 44 47
Mail : buffelkatia@orange.fr
<http://ledomaineдебессе.e-monsite.com>

SAINT-LAURENT

C7 

Roulotte



OUVERTURE : Du 01/01 au 31/12.

TARIF : Semaine (meublé) : de 350 € à 420 € (tarifs indicatifs)

18330 SAINT-LAURENT
Route de Vignoux-sur-Barangeon
Tél. : 02 48 51 50 70
Mail : fermedesplaces@orange.fr
www.fermedesplaces.com

SAZERAY

16 

Roulotte des 4 saisons



OUVERTURE : Du 01/01 au 31/12, tous les jours.

TARIF : 2 personnes (Chambres d'hôtes + petit déjeuner) : 80 €



36160 SAZERAY
Le puy
Tél. : 02 54 30 68 82
Mail : roulottedes4saisons@gmail.com
www.roulottedes4saisons.sitew.com

Hébergements insolites

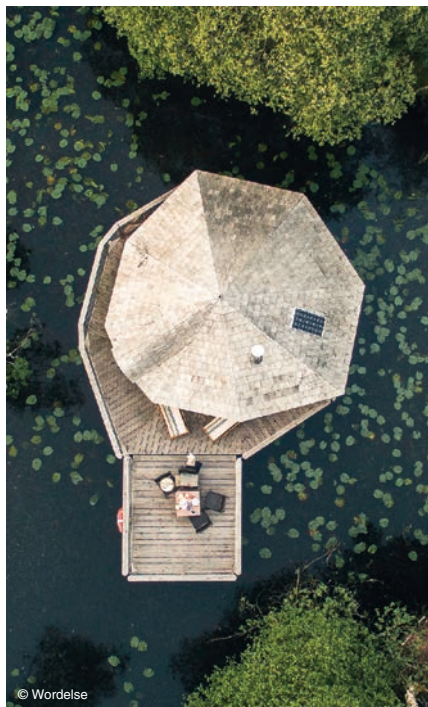

© Wordelse

VILLENTOIS

C3



Roulotte - L'Augis Nature



OUVERTURE : Du 08/04 au 04/11, tous les jours.

TARIF : 2 personnes (Chambres d'hôtes + petit déjeuner) : 70 €



36600 VILLENTOIS
Lieu-dit "Les Augis"
Mail : augisnature@gmail.com
www.laugisnature.fr

VILLENTOIS

C3



Cabanes dans les arbres



OUVERTURE : Du 08/04 au 04/11, tous les jours.

TARIF : 2 personnes (Chambres d'hôtes + petit déjeuner) : 125 €



36600 VILLENTOIS
Les Augis
Mail : augisnature@gmail.com
www.laugisnature.fr

VILLENTOIS

C3



Sourte

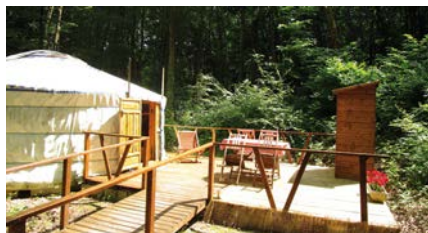

OUVERTURE : Du 08/04 au 04/11, tous les jours.

TARIF : 2 personnes (Chambres d'hôtes + petit déjeuner) : 80 €



36600 VILLENTOIS
Les Augis
Mail : augisnature@gmail.com
www.laugisnature.fr

EN BERRY,
MA CAMPAGNE A DU STYLE.

© Teddy Vermeult

berryprovince.com



Villages vacances

EGUZON-CHANTOME

14



VVF Villages du Lac d'Eguzon



OUVERTURE : Nous contacter

TARIF : Une semaine en location (base 4 pers.) : de 289 à 829 € (tarifs indicatifs 2016)



36270 EGUZON-CHANTOME

Chambon

Tél. : 02 54 47 43 28

Mail : eguzon@vfvillages.fr

www.vvf-villages.fr

MEZIERES-EN-BRENNE

F2



Domaine de Bellebouche



OUVERTURE : Du 01/04 au 31/10, tous les jours.

TARIF : Une semaine en location (base 4 pers.) : 637 €



36290 MEZIERES-EN-BRENNE

Village Vacances Nature , Base de loisirs de Bellebouche

Tél. : 02 54 38 28 28

Mail : villagevacances.bellebouche@gmail.com

www.village-vacances-bellebouche.com



NEUVY-SUR-BARANGEON

C7 

Domaine de la Grande Garenne



OUVERTURE : Du 01/01 au 31/12, tous les jours.

TARIF : Nous contacter.



18330 NEUVY-SUR-BARANGEON
La Grande Garenne
Tél. : 02 48 52 64 00
Mail : reservation@grande-garenne.com
www.grande-garenne.com/



© Sophie Pamart

SAINTE-MONTAINE

A7 

Azuréva



OUVERTURE : Du 01/04 au 30/11, tous les jours.

TARIF : Nous contacter.



18700 SAINTE-MONTAINE
Domaine de Grand Maison
Tél. : 02 48 58 08 08
Mail : saintemontaine@azureva-vacances.com
www.azureva-vacances.com

VALENCAY

D4 

Le Relais du Moulin



OUVERTURE : Du 01/04 au 03/11, tous les jours.

TARIF : Une semaine en demi-pension à partir de 399 €



36600 VALENCAY
94 rue Nationale
Tél. : 02 54 00 38 00
Mail : accueil.valencay@vfvillages.fr
www.vfvillages.fr

Châteaux recevant des hôtes

BUZANCAIS

F3



Château du Boisrenault



OUVERTURE : Du 01/01 au 31/12, tous les jours.

TARIF : 2 personnes (Chambres d'hôtes + petit déjeuner) : de 90 € à 116 €



36500 BUZANCAIS
Le Boisrenault, Route de Levroux
Tél. : 02 54 84 03 01
Mail : boisrenault@wanadoo.fr
www.boisrenault.fr



© Stéphanie Merveille

INGRANDES

H1



Saint-Victor La Grand' Maison



OUVERTURE : Nous contacter.

TARIF : 2 personnes (Chambres d'hôtes + petit déjeuner) : 130 €



36300 INGRANDES
Saint-Victor La Grand' Maison
Tél. : 02 54 37 46 55/06 03 81 51 37
Mail : marie@saintvictorlagrandmaison.fr
www.saintvictorlagrandmaison.com

OIZON

A8



Château de La Verrerie



OUVERTURE : Du 01/03 au 15/12.

TARIF : 2 personnes (Chambres d'hôtes + petit-déjeuner) Sans petit-déjeuner de 165 € à 380 € (tarif indicatif 2016).



18700 OIZON
Les Naudins
Tél. : 02 48 81 51 60
Mail : info@chateaudelaverrerie.com
www.chateaudelaverrerie.com

Hébergements collectifs

AUBIGNY-SUR-NERE

A8 

Centre Régional Jeunesse et Sports

OUVERTURE : Du 01/01 au 31/12, tous les jours.

Nuit individuel (adulte) : de 27,50 € à 32,20 € (tarifs indicatifs)



18700 AUBIGNY-SUR-NERE
Parc des Sports
Mail : crjs.aubigny@gmail.com
<http://crjs.aubigny.wix.com/crjs>

BOURGES

D8 

FUAJ Auberge de Jeunesse " Jacques Coeur "

OUVERTURE : Du 20/01 au 15/12.

Nous contacter.



18000 BOURGES
22 rue Henri Sellier
Tél. : 02 48 24 58 09
Mail : bourges@fujaj.org
www.fujaj.org

BESSAIS-LE-FROMENTAL

G10 

Village de Goule

OUVERTURE : Du 01/01 au 31/12.

Hébergement Coquelicot à partir de 163 €/nuit,
Hébergement Bleuët à partie de 51 €/nuit.



18210 BESSAIS-LE-FROMENTAL
Le Village de Goule
Tél. : 02 48 60 82 66
Mail : contact@villagedegoule.com
www.villagedegoule.com

EGUZON-CHANTOME

14 

Base de Plein Air CRJS de l'Indre

OUVERTURE : Du 01/01 au 31/03 et du 01/11 au 31/12, fermé le samedi et le dimanche. Du 01/04 au 31/10, tous les jours.

Nuit individuel (adulte) : 16,90 €



36270 EGUZON-CHANTOME
7, chemin de la côte à liaume, Chambon
Tél. : 02 54 47 46 13
Mail : contact@basepleinair-eguzon.com
www.basepleinair-eguzon.com

BLANC (LE)

G1 

Base de plein air

OUVERTURE : Du 03/01 au 15/12, tous les jours.

Nuit individuel (adulte) : 14,20 €



36300 BLANC (LE)
les Landelles
Tél. : 02 54 37 36 85
Mail : basedepleinair@yahoo.fr
www.basedepleinair.fr



© Rémy Lacroix - Ad2T du Cher

ISSOUDUN

E6

Hôtellerie Jules Chevalier (Centre International Jules Chevalier)

OUVERTURE : Du 01/01 au 31/12, tous les jours.

Nuit individuel (adulte) : de 59 € à 73,50 €

 36100 ISSOUDUN
 38 place du Sacré Coeur, BP 110
 Tél. : 02 54 03 33 83
 Mail : centre-chevalier@issoudun-msc.com
 www.centre-chevalier.com

VIERZON

C6

Auberge de Jeunesse de Vierzon

OUVERTURE : Du 04/01 au 14/01, le lundi, mardi, mercredi et jeudi et du 01/02 au 31/12, tous les jours.

Nuit individuel (adulte) : 14,60 € (tarifs indicatifs)

 18100 VIERZON
 1 Place François Mitterrand
 Tél. : 02 48 75 30 62
 Mail : vierzon@hifrance.org
 www.hifrance.org/auberge-de-jeunesse/vierzon.html

© AB Photographiste



© Teddy Verneuil

Campings

ARGENTON-SUR-CREUSE

H4



Camping municipal Les Chambons***

OUVERTURE : Du 01/05 au 30/09, tous les jours.

Forfait 1 nuit pour 2 adultes + 1 voiture + 1 tente ou une caravane : de 15,90 € (tarifs indicatifs 2016).
Emplacements : 60



36200 ARGENTON-SUR-CREUSE
37 rue des Chambons
Tél. : 02 54 24 15 26 / 02 54 22 26 61
Mail : camping-les-chambons@orange.fr
www.entreprisefrery.com/camping-les-chambons/

BEFFES

D11



VéloCamping de Chabrolles**

OUVERTURE : Du 04/01 au 30/12, camping avec 9 hébergements.

Forfait 1 nuit pour 2 adultes + 1 voiture + 1 tente ou une caravane : A partir de 12 €
Emplacements : 14



18320 BEFFES
Route de Chabrolles, RD 45
Tél. : 02 48 76 57 32
Mail : velocamping.beffes@gmail.com
www.beffes.fr/

AUBIGNY-SUR-NERE

A8



Camping des Etangs***

OUVERTURE : Du 01/04 au 31/10 et jusqu'au 30/09 pour les emplacements, tous les jours.

Forfait 1 nuit pour 2 adultes + 1 voiture + 1 tente ou une caravane : de 14 € à 20 €
Emplacements : 98



18700 AUBIGNY-SUR-NERE
Route d'Oizon
Tél. : 02 48 58 02 37
Mail : camping.aubigny@orange.fr
www.camping-aubigny.com

BELLEVILLE-SUR-LOIRE

A10



Camping Les Germaines de Belleville-sur-Loire**

OUVERTURE : Du 01/01 au 31/12.

Forfait 1 nuit pour 2 adultes + 1 voiture + 1 tente ou une caravane : de 7 € à 12 €
Emplacements : 52



18240 BELLEVILLE-SUR-LOIRE
16 Route des Coutures
Tél. : 02 48 72 39 49
Mail : camping@bellevillesurloire.fr
www.bellevillesurloire.fr

BANNAY

B10



Camping de l'île***

OUVERTURE : Du 01/04 au 29/10, tous les jours.

Forfait 1 nuit pour 2 adultes + 1 voiture + 1 tente ou une caravane : de 16 € à 18 €
Emplacements : 180



18300 BANNAY
Ile de Cosne
Tél. : 03 86 24 48 43
Mail : camping.cosne@orange.fr
www.aquadis-loisirs.com/camping-de-l-ile/

BESSAIS-LE-FROMENTAL

G10



Camping du Village de Goule***

OUVERTURE : Du 01/05 au 30/09, tous les jours.

Forfait 1 nuit pour 2 adultes + 1 voiture + 1 tente ou une caravane : de 8,50 € à 18,50 €
Emplacements : 58



18210 BESSAIS-LE-FROMENTAL
Le village de Goule
Tél. : 02 48 60 82 66
Mail : contact@villagedegoule.com
www.villagedegoule.com

BOURGES

D8



Camping Robinson de Bourges ★★★

OUVERTURE : Du 08/04 au 09/11, tous les jours.

Forfait 1 nuit pour 2 adultes + 1 voiture + 1 tente ou une caravane : de 13,30 € à 17,40 €
Emplacements : 107



18000 BOURGES
26 boulevard de l'Industrie
Tél. : 02 48 20 16 85
Mail : camping@ville-bourges.fr

CHATEAUMEILLANT

H7



Camping de l'Étang Merlin de Chateameillant ★★★

OUVERTURE : Du 01/01 au 31/12.

Forfait 1 nuit pour 2 adultes + 1 voiture + 1 tente ou une caravane : de 11,50 €
Emplacements : 40



18370 CHATEAUMEILLANT
Route de Vicq-Exempt
Tél. : 02 48 61 31 38
Mail : camping@chateameillant.fr
<http://camping-etangmerlin.e-monsite.com>

BUZANCAIS

F3



Camping de la Tête Noire ★★★

OUVERTURE : Du 01/04 au 15/10, tous les jours.

Forfait 1 nuit pour 2 adultes + 1 voiture + 1 tente ou une caravane : de 13 € à 15 € (tarifs indicatifs 2016)
Emplacements : 80



36500 BUZANCAIS
Allée des Sports, Gué de la Bruère
Tél. : 02 54 84 17 27
Mail : campinglatetenoire@gmail.com
www.camping-latetenoire.fr

CHATEAUROUX

F4



Camping Le Rochat Belle-Isle ★★★

OUVERTURE : Du 01/02 au 01/11, tous les jours.

Forfait 1 nuit pour 2 adultes + 1 voiture + 1 tente ou une caravane : de 17,20 € à 20,20 €
Emplacements : 146



36000 CHATEAUROUX
17, rue du Rochat
Tél. : 02 54 08 96 29
Mail : campinglerochat@gmail.com
www.camping-lerochat.fr

CHAPELLE D'ANGILLON (LA)

B8



Camping Paradis Nature ★★

OUVERTURE : Du 08/04 au 20/10, tous les jours.

Forfait 1 nuit pour 2 adultes + 1 voiture + 1 tente ou une caravane : de 13,46 € à 17,60 €
Emplacements : 49



18380 CHAPELLE D'ANGILLON (LA)
Route de la Forge, Les Muraillies - Route d'Ivoy le Pré
Tél. : info@camping-paradis-nature.com
www.camping-paradis-nature.com

CHATRE (LA)

H6



Camping le Val Vert en Berry ★★★★★

OUVERTURE : Du 01/01 au 31/12, tous les jours.

Forfait 1 nuit pour 2 adultes + 1 voiture + 1 tente ou une caravane : de 18 € à 27 €
Emplacements : 63



36400 CHATRE (LA)
La Vicairie, Route de Briantes
Tél. : 02 54 30 13 51
Mail : valvertenberry@orange.fr
www.campingvalvertenberry.com

Campings

CROZON-SUR-VAUVRE

H5



Camping Ambiance**

OUVERTURE : Du 01/07 au 31/08, tous les jours.

Forfait 1 nuit pour 2 adultes + 1 voiture + 1 tente ou une caravane : 30 €
Emplacements : 17



36140 CROZON-SUR-VAUVRE
12 rue Principale
Tél. : 02 54 30 73 23
Mail : mail@mycountryside.eu
www.mycountryside.eu

EGUZON-CHANTOME

I4



Camping Municipal Les Nugiras***

OUVERTURE : Du 01/01 au 31/12, tous les jours.

Forfait 1 nuit pour 2 adultes + 1 voiture + 1 tente ou une caravane : de 7,90 € à 11 € (tarifs indicatifs 2016)
Emplacements : 160



36270 EGUZON-CHANTOME
Route de Messant
Tél. : 02 54 47 45 22 / 02 54 47 43 04
Mail : nugiras@orange.fr
www.campingmunicipal-eguzon.com

DUN-SUR-AURON

F9



Camping L'Auron**

OUVERTURE : Du 15/04 au 30/09, tous les jours.

Forfait 1 nuit pour 2 adultes + 1 voiture + 1 tente ou une caravane nous contacter
Emplacements : 24



18130 DUN-SUR-AURON
Quai du Canal
Tél. : 02 48 59 16 87
Mail : ville.dunsurauron@wanadoo.fr

GARGILLESSE-DAMPIERRE

H4



Camping et chalets de la Chaumerette**

OUVERTURE : Camping ouvert du 01/05 au 30/09 Chalets ouvert du 01/03 au 30/11

Forfait 1 nuit pour 2 adultes + 1 voiture + 1 tente ou une caravane : 10,40 € (tarifs indicatifs 2016)
Emplacements : 71



36190 GARGILLESSE-DAMPIERRE
La Chaumerette
Tél. : 02 54 47 84 22
Mail : camping.chalets.gargillesse@orange.fr
www.gargillesse.fr

EGUZON-CHANTOME

I4



Camping Eguzon La Garenne***

OUVERTURE : Du 15/03 au 15/10, tous les jours.

Forfait 1 nuit pour 2 adultes + 1 voiture + 1 tente ou une caravane : 25 à 40 €
Emplacements : 62



36270 EGUZON-CHANTOME
1 rue Yves Choplin
Tél. : 02 54 47 44 85
Mail : info@campinglagarenne.eu
www.campinglagarenne.eu

HENRICHEMONT

C9



Camping du Petit Bois d'Henrichemont*

OUVERTURE : Du 02/05 au 31/10, tous les jours.

Forfait 1 nuit pour 2 adultes + 1 voiture + 1 tente ou une caravane : de 11 €
Emplacements : 38



18250 HENRICHEMONT
Route des Aix d'Angillon
Tél. : 02 48 26 94 71
Mail : mairiehenrichemont@orange.fr
www.henrichemont.fr

IDS-SAINT-ROCH

G7



Camping Familial d'Ilds-Saint-Roch*

OUVERTURE : Du 01/04 au 31/10, tous les jours.

Forfait 1 nuit pour 2 adultes + 1 voiture + 1 tente ou une caravane : de 15,10 € à 16,80 €
Emplacements : 25



18170 IDS-SAINT-ROCH
La Vieille Morte
Tél. : 02 48 60 08 49
Mail : campingfamilial@wanadoo.fr
www.campingfamilial.fr

LIGNAC

I2



Camping du Domaine de Puylagorge**

OUVERTURE : Du 01/06 au 20/09, tous les jours.

Forfait 1 nuit pour 2 adultes + 1 voiture + 1 tente ou une caravane : 20 €
Emplacements : 35



36370 LIGNAC
Puylagorge
Tél. : 09 60 44 23 07
Mail : puylagorge@orange.fr
www.camping-parc-de-la-brenne.eu

ISSOUDUN

E6



Camping municipal Les Taupeaux**

OUVERTURE : Du 25/05 au 15/09, tous les jours.

Forfait 1 nuit pour 2 adultes + 1 voiture + 1 tente ou une caravane : 11,10 € (tarifs indicatifs 2016)
Emplacements : 49



36100 ISSOUDUN
37 route de Reuilly
Tél. : 02 54 03 13 46
Mail : tourisme@issoudun.fr
www.issoudun.fr

LUNERY

E7



Camping de Lunery**

OUVERTURE : Du 01/04 au 13/09, tous les jours.

Forfait 1 nuit pour 2 adultes + 1 voiture + 1 tente ou une caravane : de 12 € à €
Emplacements : 37



18400 LUNERY
6 rue de l'Abreuvoir
Tél. : 02 48 68 07 38 ou 02 48 23 22 08
Mail : paysflorentais@cc-fercher.fr
www.cc-fercher.fr

LIGNAC

I2



Camping Vallée de Lignac***

OUVERTURE : Du 01/06 au 31/08, tous les jours.

Forfait 1 nuit pour 2 adultes + 1 voiture + 1 tente ou une caravane : de 17,50 € à 42 € (tarifs indicatifs 2016)
Emplacements : 23



36370 LIGNAC
Les Ages
Tél. : 02 54 25 75 30
Mail : info@valleedelignac.com
www.valleedelignac.com

LUZERET

H3



Camping naturiste La Petite Brenne**

OUVERTURE : Du 01/05 au 30/09, tous les jours.

Forfait 1 nuit pour 2 adultes + 1 voiture + 1 tente ou une caravane : de 18 € à 27 € (tarifs indicatifs 2016)
Emplacements : 150



36800 LUZERET
La Grande Métairie
Tél. : 02 54 25 05 78
Mail : info@lapetitebrenne.com
www.lapetitebrenne.com

Campings

MEHUN-SUR-YEVRE

D7



Camping de Mehun-sur-Yèvre**

OUVERTURE : Du 08/05 au 30/09, tous les jours.

Forfait 1 nuit pour 2 adultes + 1 voiture + 1 tente ou une caravane : A partir de 9 €
Emplacements : 35



18500 MEHUN-SUR-YEVRE
Avenue du Champ de Foire
Tél. : 02 48 57 44 51
Mail : contact@tourisme-mehun.com
www.tourisme-mehun.com/Camping-municipal

NANÇAY

B7



Camping des Pins de Nançay**

OUVERTURE : Du 01/05 au 30/09, tous les jours.

Forfait 1 nuit pour 2 adultes + 1 voiture + 1 tente ou une caravane : de 4,12 € à 9,84 €
Emplacements : 37



18330 NANÇAY
Route de Salbris
Tél. : 02 48 51 81 80
Mail : campingdenançay@orange.fr

MEZIERES-EN-BRENNE

F2



Domaine de Bellebouche**

OUVERTURE : Du 01/05 au 30/09, tous les jours.

Forfait 1 nuit pour 2 adultes + 1 voiture + 1 tente ou une caravane : 11,50 €
Emplacements : 52



36290 MEZIERES-EN-BRENNE
Camping de Bellebouche, Base de Loisirs de Bellebouche
Tél. : 02 54 38 28 28
Mail : villagevacances.bellebouche@gmail.com
www.village-vacances-bellebouche.com/camping.html

NERET

H7



Camping le Bonhomme**

OUVERTURE : Du 01/04 au 30/09, tous les jours.

Forfait 1 nuit pour 2 adultes + 1 voiture + 1 tente ou une caravane : de 16,50 € à 22,50 €
Emplacements : 25



36400 NERET
Mullez
Tél. : 02 54 31 46 11
Mail : info@camping-lebonhomme.com
www.camping-lebonhomme.com

MONTGIVRAY

H6



Camping municipal Solange Sand**

OUVERTURE : Du 15/03 au 15/10.

Forfait 1 nuit pour 2 adultes + 1 voiture + 1 tente ou une caravane : de 9,30 € à 12,80 €
Emplacements : 70



36400 MONTGIVRAY
2 rue du pont
Tél. : 09 67 70 15 58 / 02 54 06 10 34
Mail : campingsolangesand@orange.fr
www.montgivray.fr

NEUVY-SAINT-SEPULCHRE

H5



Camping municipal Les Frênes**

OUVERTURE : Du 15/06 au 15/09, tous les jours.

Forfait 1 nuit pour 2 adultes + 1 voiture + 1 tente ou une caravane : de 6 € à 8,50 €
Emplacements : 37



36230 NEUVY-SAINT-SEPULCHRE
Route de l'Augère
Tél. : 02 54 30 82 51 / 02 54 30 80 27
Mail : campinglesfrenes@orange.fr
www.campingdeneuvy.fr/nf

PREUILLY

D7



Camping Les Epicéas de Preuilly**

OUVERTURE : Du 01/05 au 30/09, tous les jours.

Forfait 1 nuit pour 2 adultes + 1 voiture + 1 tente ou une caravane : de 9 €
Emplacements : 65



18120 PREUILLY
Rue du Cher
Tél. : 02 48 57 12 04
Mail : camping.preuilly@gmail.com
<http://commune-preuilly.fr/fr/tourisme/camping>

SAINT-AMAND-MONTROND

G8



Camping La Roche de Saint-Amand-Montrond***

OUVERTURE : Du 01/04 au 30/09, tous les jours.

Forfait 1 nuit pour 2 adultes + 1 voiture + 1 tente ou une caravane : de 13,90 €
Emplacements : 100

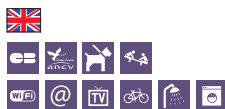

18200 SAINT-AMAND-MONTROND
Rue de la Roche
Tél. : 02 48 96 09 36
Mail : camping-la-roche@wanadoo.fr
www.campingsaintamandmontrond.com

ROSNAV

G2



Camping municipal les Millots**

OUVERTURE : Du 16/02 au 15/11, tous les jours.

Forfait 1 nuit pour 2 adultes + 1 voiture + 1 tente ou une caravane : 9 € (Tarifs indicatifs 2016)
Emplacements : 32



36300 ROSNAV
Route de Saint-Michel
Tél. : 02 54 37 80 17
Mail : rosnav-mairie@wanadoo.fr

SAINT-GAULTIER

G3



Camping l'Oasis du Berry****

OUVERTURE : Du 01/01 au 31/12, tous les jours.

Forfait 1 nuit pour 2 adultes + 1 voiture + 1 tente ou une caravane : de 13 € à 27 € (tarifs indicatifs 2016)
Emplacements : 57



36800 SAINT-GAULTIER
Rue de la Pierre Plate
Tél. : 02 54 47 17 04
Mail : oasisduberry@gmail.com
www.oasis-du-berry.com

RUFFEC

G2



Camping Municipal de l'île de la Creuse**

OUVERTURE : Du 15/06 au 31/08, tous les jours.

Forfait 1 nuit pour 2 adultes + 1 voiture + 1 tente ou une caravane : 6 €
Emplacements : 23



36300 RUFFEC
Route de Belàbre
Tél. : 02 54 37 70 11
Mail : ruffec-mairie@wanadoo.fr

SAINT-MARTIN-D'AUXIGNY

C8



Camping Les Plantes**

OUVERTURE : Du 19/04 au 28/09, tous les jours.

Forfait 1 nuit pour 2 adultes + 1 voiture + 1 tente ou une caravane : 5 €
Emplacements : 35



18110 SAINT-MARTIN-D'AUXIGNY
Les Plantes
Tél. : 02 48 64 50 58
www.ville-saint-martin-auxigny.org

Campings

SAINT-PLANTAIRE

I4



Camping municipal de Fougères***

OUVERTURE : Du 01/04 au 31/10, tous les jours.

Forfait 1 nuit pour 2 adultes + 1 voiture + 1 tente ou une caravane : de 9,40 € à 12,60 € (tarifs indicatifs 2016)
Emplacements : 160



36190 SAINT-PLANTAIRE

19 Plage de Fougères
Tél. : 02 54 47 20 01
Mail : campingmunicipal.fougères@orange.fr
<http://camping-fougères36.e-monsite.com>

VELLES

G4



Camping Les Grands Pins***

OUVERTURE : Du 01/04 au 30/09, tous les jours.

Forfait 1 nuit pour 2 adultes + 1 voiture + 1 tente ou une caravane : 16,50 €
Emplacements : 46



36330 VELLES

Les Maisons Neuves, D920
Tél. : 02 54 36 61 93
Mail : contact@les-grands-pins.fr
www.les-grands-pins.fr

SAINT-SATUR

B10



Camping Les Portes de Sancerre de Saint-Satur***

OUVERTURE : Du 01/04 au 08/10, tous les jours.

Forfait 1 nuit pour 2 adultes + 1 voiture + 1 tente ou une caravane : de 12,50 € à 16 €
Emplacements : 85



18300 SAINT-SATUR

Quai de Loire
Tél. : 02 48 72 10 88
Mail : camping.sancerre@flowercampings.com
<http://camping-cher-sancerre.com>

VIERZON

C6



Camping de Bellon de Vierzon***

OUVERTURE : Du 29/04 au 01/10, tous les jours.

Forfait 1 nuit pour 2 adultes + 1 voiture + 1 tente ou une caravane : de 9,50 € à 13,80 €
Emplacements : 95



18100 VIERZON

115 route de Bellon
Tél. : 02 48 75 49 10
Mail : camping.bellon@tourisme-paysdevierzon.fr
www.officedetourismedevierzon.com/leger/?p=campings#p331

VATAN

D5



Camping municipal La Ruelle au Loup**

OUVERTURE : Du 01/04 au 30/09, tous les jours.

Forfait 1 nuit pour 2 adultes + 1 voiture + 1 tente ou une caravane : 9 €
Emplacements : 59



36150 VATAN

Rue du Collège
Tél. : 02 54 49 91 37 / 02 54 49 71 69
Mail : tourisme@vatan-en-berry.com
www.vatan-en-berry.com

VILLENEUVE-SUR-CHER

E7



Camping La Noue de l'Anse de Villeneuve-sur-Cher**

OUVERTURE : Du 01/04 au 30/09, tous les jours.

Forfait 1 nuit pour 2 adultes + 1 voiture + 1 tente ou une caravane : de € à €
Emplacements : 48



18400 VILLENEUVE-SUR-CHER

La Noue de l'Anse
Tél. : 02 48 55 66 60
Mail : paysflorentais@cc-fercher.fr
www.cc-fercher.fr/

EN BERRY,
MA CAMPAGNE
A DU STYLE.



© Julie Sappier

berryprovince.com

Berry
province

Aires de service, bornes camping-car

ARDENTES

G5



Aire d'accueil pour campings-cars

OUVERTURE : Du 01/01 au 31/12, tous les jours.

TARIF : Vidange et distribution d'eau 10 mn: 2 € (tarifs indicatifs 2016) / Jeton pour électricité Durée de 4h: 2 € (tarifs indicatifs 2016)



36120 ARDENTES
Ancien stade, RD 943
Tél. : 02 54 36 21 33
Mail : infos@mairie-ardentes.com
www.mairie-ardentes.com

ARGENT-SUR-SAULDRE

A8



Station Eurolais

OUVERTURE : Du 01/01 au 31/12, tous les jours.

TARIF : Emplacement : Gratuit / Autre tarif : Vidange, eau et électricité : payant

18410 ARGENT-SUR-SAULDRE
Station Eurolais
Tél. : 02 48 81 50 60

AUBIGNY-SUR-NERE

A8



Aire du Parc des Sports de La Chapelotte

OUVERTURE : Du 01/01 au 31/12, tous les jours.

TARIF : Gratuit



18700 AUBIGNY-SUR-NERE
Route de la Chapelotte
Tél. : 02 48 81 50 07
Mail : seta@aubigny-sur-nere.fr
www.aubigny.net

BARLIEU

A9



Station Eurorelais pour camping-car

OUVERTURE : Du 01/01 au 31/12, tous les jours.

TARIF : Gratuit



18260 BARLIEU
Etang de Badineau
Tél. : 02 48 73 85 97

BELABRE

H2



Borne de camping car (camping municipal de La Quintaine)

OUVERTURE : Du 01/05 au 30/09.

TARIF : Tarif service (forfait) paiement à l'Office de Tourisme : 4 €



36370 BELABRE
La Quintaine
Tél. : 02 54 37 22 21
Mail : tourisme.belabre@wanadoo.fr
<http://ville-belabre.fr>

BELLEVILLE-SUR-LOIRE

A10



Aires Camping-car à Belleville-sur-Loire

OUVERTURE : Du 01/01 au 31/12, tous les jours.

TARIF : Gratuit

18240 BELLEVILLE-SUR-LOIRE
En face du Camping
Tél. : 02 48 72 39 49

BESSAIS-LE-FROMENTAL

G10



Aire de service du Village de Goule

OUVERTURE : Du 01/01 au 31/12, tous les jours.

TARIF : Gratuit, borne 2 €



18210 BESSAIS-LE-FROMENTAL
Le Village de Goule
Tél. : 02 48 60 82 66
Mail : contact@villagedegoule.com
www.villagedegoule.com

BLANC (LE)

G1



Borne camping car (Intermarché)

OUVERTURE : Du 01/01 au 31/12, tous les jours.

TARIF : Tarif service (forfait) eau ou 1h d'électricité : 2 €



36300 BLANC (LE)
Rue de l'Europe
Tél. : 02 54 37 05 13
Mail : info@tourisme-leblanc.fr

BLANC (LE)



Borne de camping car

OUVERTURE : Du 16/04 au 31/10, tous les jours.

TARIF : Tarif service (forfait) Jeton euro-relais en vente à l'Office de Tourisme : 2 €



36300 BLANC (LE)
Place du Général de Gaulle
Tél. : 02 54 37 05 13
Mail : info@tourisme-leblanc.fr
www.tourisme-leblanc.fr

BLANC (LE)



Borne de camping car (camping municipal de l'île d'Avant)

OUVERTURE : Du 01/07 au 31/08, tous les jours.

TARIF : Tarif stationnement/nuit : de 9,50 € à 11 € / Tarif service (forfait) : 2 € / Autre tarif Electricité : 3,10 €



36300 BLANC (LE)
Avenue Pierre Mendès France
Tél. : 02 54 37 88 22
Mail : info@tourisme-leblanc.fr

BOULLERET



Aire de service camping-car de Boulleret

OUVERTURE : Du 01/01 au 31/12, tous les jours.

TARIF : Gratuit



18240 BOULLERET
Place des charmes
Tél. : 02 48 72 31 15
Mail : rsp.boulleret@gmail.com
www.boulleret.fr

BOURGES



Aire de service camping-cars de Bourges

OUVERTURE : Du 01/01 au 31/12, tous les jours.

TARIF : Gratuit



18000 BOURGES
Rue Jean Bouin

BOURGES



Borne camping-cars de Bourges

OUVERTURE : Du 01/01 au 31/12, tous les jours.

TARIF : Gratuit



18000 BOURGES
Boulevard de l'Industrie

BUZANCAIS



Bornes camping car

OUVERTURE : Du 02/04 au 16/10, tous les jours.

TARIF : Stop Accueil Camping car Avec la carte FFCC - Nuitée 2 personnes avec électricité : 11 € / Tarif stationnement/nuit Nuitée 2 personnes Caravane ou Camping-Car : de 13 € à 15 € / Tarif stationnement/nuit Nuitée 2 Personnes Tente sans électricité : 7 €



36500 BUZANCAIS
Camping de La Tête Noire, Allée des Sports
Tél. : 02 54 84 17 27
Mail : campinglatetenoire@gmail.com
www.camping-latetenoire.fr

CHABRIS



Borne de camping car

OUVERTURE : Du 01/01 au 31/12, tous les jours.

TARIF : Tarif service (forfait) : 2 €

36210 CHABRIS

Place du Champ de Foire
Tél. : 02 54 40 03 32
Mail : ville.chabris@wanadoo.fr

CHATEAUROUX



Borne de camping car (camping Le Rochat)

OUVERTURE : Du 01/01 au 31/12, tous les jours.

TARIF : Formule stop accueil camping-car vidange + remplissage + 1 nuitée unique pour 2 pers, sans électricité : 11 € (tarifs indicatifs 2016) / Eau : 2,50 € (tarifs indicatifs 2016) / Autre tarif Electricité : 2,50 € (tarifs indicatifs 2016) / Accès sanitaires camping : 2 € (tarifs indicatifs 2016)



36000 CHATEAUROUX
17 avenue Daniel Bernardet
Tél. : 02 54 35 00 00
Mail : piscines@chateauroux-metropole.fr
www.aquadis-loisirs.com

Aires de service, bornes camping-car

CHATELET (LE)

G7



Aire de camping-car du Châtelet

OUVERTURE : Du 01/01 au 31/12, tous les jours.

TARIF : Gratuit / Autre tarif Jeton : 2 €



18170 CHATELET (LE)
Place de la Gare
Tél. : 02 48 56 21 21
Mail : mairie.lechatelet@orange.fr
www.tourismelechateletenberry.com/

CHATILLON-SUR-INDRE

E2



Borne de camping car

OUVERTURE : Du 01/04 au 31/10.

TARIF : stationnement/nuit de 13 € à 15 € / Tarif stationnement/nuit sans nuit au camping : 3 €



36700 CHATILLON-SUR-INDRE
Camping des Rives de l'Indre, La Ménétrie
Tél. : 02 54 38 17 86
Mail : camping-chatillon-sur-indre@orange.fr
www.campingsrivesdelindre.fr

CHATRE (LA)

H6



Borne de camping car (SUPER U)

OUVERTURE : Du 01/01 au 31/12, tous les jours.

TARIF : Tarif service (forfait) Borne flot bleu : 2 € / Tarif stationnement/nuit : de € à €



36400 CHATRE (LA)
Supermarché SUPER U, Avenue d'Auvergne
Tél. : 02 54 62 16 21

CULAN

H8



Station services pour camping-cars

OUVERTURE : Fermée le mardi matin (jour du marché) et lors des foires et manifestations occupant la place du champ de foire.

TARIF : Gratuit / Autre tarif jeton eau (camping car et douche) : 1,50 €



18270 CULAN
Place du Champ de Foire
Tél. : 02 48 62 03 92
Mail : office.de.tourisme.culan@wanadoo.fr

CUZION

I4



Aire municipale du Pont des Piles

OUVERTURE : Du 01/01 au 31/12, tous les jours.

TARIF : Gratuit

36190 CUZION
Pont des Piles
Tél. : 02 54 47 47 20 / 02 54 47 49 77
Mail : syndicat.laceguzon@wanadoo.fr

ECUEILLE

D3



Borne de camping car (Camping Municipal La Potinière)

OUVERTURE : Du 01/05 au 30/09, tous les jours.

TARIF : Gratuit



36240 ECUEILLE
La Potinière - Rue Pierre Bourguignon
Tél. : 02 54 40 21 10
Mail : mairie.ecueille@wanadoo.fr

EGUZON-CHANTOME

I4



Borne de camping car (camping municipal Les Nugiras)

OUVERTURE : Du 01/01 au 31/12, tous les jours.

TARIF : stationnement/nuit Pour 2 pers. avec l'électricité (10A), possibilité de vidange et du plein d'eau, accès aux sanitaires, gratuité pour les animaux tenus en laisse. : de 10,90 € à 14 € / Tarif service (forfait) Vidange Camping-car : 5,68 €



36270 EGUZON-CHANTOME
Route de Messant
Tél. : 02 54 47 45 22 / 02 54 47 43 04
Mail : nugiras@orange.fr
www.campingmunicipal-eguzon.com

ISSOUDUN

E6



Borne de camping car

OUVERTURE : Du 01/01 au 31/12, tous les jours.

TARIF : service (forfait) : 2 €



36100 ISSOUDUN
Route de Reully
Tél. : 02 54 03 36 36
Mail : tourisme@issoudun.fr
www.issoudun.fr

LERE



Aire et Borne Camping Car Léré

OUVERTURE : Du 01/01 au 31/12.

TARIF : Gratuit

18240 LERE
Port du Canal
Tél. : 02 48 72 60 01

LUCAY-LE-MALE



Aire de service camping car (Camping Municipal de La Foulquetière)

OUVERTURE : Du 01/04 au 15/10, tous les jours.

TARIF : stationnement/nuit Redevance campeur : 2,50 € (tarifs indicatifs 2016)



36360 LUCAY-LE-MALE
La Foulquetière
Tél. : 02 54 40 43 31
Mail : mairie@ville-lucaylemale.fr
www.lucaylemale.fr

LEVET



Aire de caravanning de Levet

OUVERTURE : Du 01/01 au 31/12, tous les jours.

TARIF : Gratuit

18340 LEVET
Chemin du Crot à Thibault
Tél. : 02 48 25 30 25
Mail : mairie.levet@wanadoo.fr

MARSEILLES-LES-AUBIGNY



Borne de Camping-car de
Marseilles-les-Aubigny

OUVERTURE : Du 01/01 au 31/12.

TARIF : Gratuit



18320 MARSEILLES-LES-AUBIGNY
Rue du Port
Tél. : 02 48 76 44 99
www.marseilles-les-aubigny.fr/

LUANT



Aire de repos des Mille Etangs

OUVERTURE : Du 01/01 au 31/12, tous les jours.

TARIF : Gratuit



36350 LUANT
A20
Tél. : 02 54 36 55 00

MARTIZAY



Borne camping car

OUVERTURE : Du 01/04 au 30/11, tous les jours.

TARIF : Gratuit



36220 MARTIZAY
Rue de la Cornillère
Tél. : 02 54 28 01 32
Mail : mairie@martizay.fr
www.martizay.fr

LUANT



Borne camping-cars à l'Étang Duris

OUVERTURE : Du 01/01 au 31/12, tous les jours.

TARIF : service (forfait) jetons en vente chez les commerçants : 2 €



36350 LUANT
Étang Duris
Tél. : 02 54 36 18 06
Mail : mairie.luant@wanadoo.fr
www.luant.fr

MEHUN-SUR-YEVRE



Borne de camping-car de
Mehun-sur-Yèvre

OUVERTURE : Du 01/01 au 31/12, tous les jours.

TARIF : forfait 2 € (tarifs indicatifs)



18500 MEHUN-SUR-YEVRE
Quai du Canal
Tél. : 02 48 57 35 51
Mail : contact@tourisme-mehun.com
www.tourisme-mehun.com/

Aires de service, bornes camping-car

MENETOU-SALON

C8 

Aire de service camping-car de Menetou-Salon

OUVERTURE : Du 01/01 au 31/12, tous les jours.

TARIF : Gratuit



18510 MENETOU-SALON
Aire de service camping-car
Tél. : 02 48 64 81 21
Mail : mairie.menetou.salon@wanadoo.fr

NEUVY-PAILLOUX

F5 

Borne de camping car

OUVERTURE : Du 01/01 au 31/12.

TARIF : Gratuit



36100 NEUVY-PAILLOUX
RN 151, Aire de Repos Les Gloux
Tél. : 02 54 01 51 01
Mail : antenne-argenton.dirco@developpement-durable.gouv.fr

MERY-SUR-CHER

C6 

Aire de Service camping-cars de Méry-sur-Cher

OUVERTURE :

TARIF : stationnement/nuît : 7 € / Supplément Taxe de Séjour par tranche de 24 h : 0,55 €



18100 MERY-SUR-CHER
Le Bourg
Tél. : 02 48 53 06 14
www.officedetourismedevierzon.com/

ORCENAI

G8 

Étape France Passion Ferme d'Oliveau

OUVERTURE : Du 01/01 au 31/12.

TARIF : Gratuit



18200 ORCENAI
Chemin d'Oliveau

NEUILLAY-LES-BOIS

F3 

Borne de camping car

OUVERTURE : Du 01/04 au 31/10, tous les jours.

TARIF : Gratuit



36500 NEUILLAY-LES-BOIS
Place Mis et Thiennot
Tél. : 02 54 39 40 12
Mail : mairie-neuillaylesbois@wanadoo.fr

OULCHES

H2 

Borne de camping car

OUVERTURE : Du 01/01 au 31/12.

TARIF : service (forfait) jetons (disponible en mairie) : 2 €



36800 OULCHES
Impasse de l'Étang
Tél. : 02 54 37 95 10
Mail : oulches-mairie@wanadoo.fr

NEUVY-LE-BARROIS

F11 

Escalé camping-cars "La Prairie"

OUVERTURE : Du 01/01 au 31/12, tous les jours.

TARIF : stationnement/nuît : de 6 € à 12 €



18600 NEUVY-LE-BARROIS
Pénisson
Tél. : 02 48 74 62 54
Mail : anne.thevenin2@wanadoo.fr

PALLUAU-SUR-INDRE

E3 

Borne de camping car (camping Les Rosières)

OUVERTURE : Du 01/01 au 31/12, tous les jours.

TARIF : service (forfait) Vidange Sans nuit sur le camping : 2 € / Tarif stationnement/nuît Gratuit si nuit au camping



36500 PALLUAU-SUR-INDRE
Rue de Verdun
Tél. : 02 54 38 45 55 / 02 54 38 44 07
Mail : mairie.palluaux-indre@wanadoo.fr

PEROUILLE (LA)

G3



Borne de camping car

OUVERTURE : Du 01/01 au 31/12.

TARIF : service (forfait) (jetons à prendre à la Mairie ou au restaurant Bonnet) : 2 €



36350 PEROUILLE (LA)
Etang de la Roche
Tél. : 02 54 36 12 60
Mail : laperouille-mairie@wanadoo.fr

POULIGNY-SAINT-PIERRE

G1



Borne de camping car de Bénavent

OUVERTURE : Du 01/01 au 31/12, tous les jours.

TARIF : service (forfait) (jetons à acheter à la boulangerie) : 2 €



36300 POULIGNY-SAINT-PIERRE
Bénavent
Tél. : 02 54 37 10 01
Mail : communedepoullignysaintpierre@wanadoo.fr
<http://36165.campagnof.fr>

PREVERANGES

I7



Aire de Service Camping-cars

OUVERTURE : Du 01/04 au 30/09, tous les jours.

TARIF : De 2,50 € à 5,50 €



18370 PREVERANGES
Tél. : 02 48 56 46 77
Mail : mairie.preveranges@wanadoo.fr

REUILLY

D6



Borne de camping car (camping municipal de Reuilly)

OUVERTURE : Du 01/04 au 30/09, tous les jours.

TARIF : Gratuit



36260 REUILLY
Rue des Ponts
Tél. : 02 54 03 49 00
Mail : mairie@reuilly.fr
www.reuilly.fr

SAINT-AMAND-MONTROND

G8



Aire de service camping-cars de Saint-Amand-Montrond

OUVERTURE : Du 01/01 au 31/12, tous les jours.

TARIF : Gratuit



18200 SAINT-AMAND-MONTROND
Sortie de Saint-Amand-Montrond - Direction Montluçon, Quai Lutin
Tél. : 02 48 96 16 86
Mail : contact.tourisme@ville-saint-amand-montrond.fr
www.st-amand-tourisme.com

SAINT-AMAND-MONTROND

G8



Aire de service camping-cars du Lac de Virlay

OUVERTURE : Du 01/01 au 31/12, tous les jours.

TARIF : Gratuit



18200 SAINT-AMAND-MONTROND
Sortie de Saint-Amand-Montrond - Route de Bourges, Avenue du Général de Gaulle
Tél. : 02 48 96 16 86
Mail : contact.tourisme@ville-saint-amand-montrond.fr
www.st-amand-tourisme.com

SAINTE-SEVERE-SUR-INDRE

H6



Borne camping car

OUVERTURE : Du 01/01 au 31/12.

TARIF : Gratuit

36160 SAINTE-SEVERE-SUR-INDRE
Place du Champ de Foire
Tél. : 02 54 30 50 28
Mail : mairie.stesevere@wanadoo.fr

SAINT-GEORGES-SUR-ARNON

E6



Borne de camping car

OUVERTURE : Du 01/01 au 31/12, tous les jours.

TARIF : Gratuit

36100 SAINT-GEORGES-SUR-ARNON
Etang de Presse
Tél. : 02 54 04 01 05
Mail : mairie-st.georges.sur.arnon@wanadoo.fr

Aires de service, bornes camping-car

SAINT-GEORGES-SUR-MOULON

C8



Aire de Service Camping-car de
Saint-Georges-sur-Moulon

OUVERTURE : Du 01/01 au 31/12, tous les jours.

TARIF : Gratuit



18110 SAINT-GEORGES-SUR-MOULON
Route de Ville
Tél. : 02 48 64 51 58
Mail : mairie.st.georges.moulon18@wanadoo.fr

SAINT-SATURNIN

A7



Aire de Service Camping-cars

OUVERTURE :

TARIF : Tarif service (forfait) : 2 € (tarifs indicatifs)



18370 SAINT-SATURNIN
route de Perassay
Tél. : 02 48 61 60 75

SANCOINS

F10



Aire de service pour camping car de
Sancoins

OUVERTURE : Du 01/03 au 31/10.

TARIF : Gratuit



18600 SANCOINS
Quai du Canal
Tél. : 02 48 74 52 42
Mail : mairie.de.sancoins@wanadoo.fr

SURY-PRES-LERE

A10



Aire Camping-car à Sury-Près-Léré

OUVERTURE : Du 01/01 au 31/12.

TARIF :

18240 SURY-PRES-LERE
Route de Savigny

THENAY

G3



Borne de camping car

OUVERTURE : Du 01/01 au 31/12.

TARIF : Tarif service (forfait) : 2 €



36800 THENAY
Place Mis et Thiennot
Tél. : 02 54 47 02 27
Mail : thenay-mairie@wanadoo.fr

TOURNON-SAINT-MARTIN

G1



Borne de camping car Le Moulin

OUVERTURE : Du 01/01 au 31/12, tous les jours.

TARIF : service (forfait) : 2 € / Tarif stationnement/nuit : Gratuit



36220 TOURNON-SAINT-MARTIN
Stade d'eau vive
Tél. : 02 54 37 50 60
Mail : tournon-mairie@wanadoo.fr

VAILLY-SUR-SAULDRE

B9



Aire Naturelle de Camping de la Sauldre

OUVERTURE : Du 01/01 au 31/12.

TARIF : stationnement/nuit de 7 € à 9 €



18260 VAILLY-SUR-SAULDRE
route de Dampierre
Tél. : 02 48 73 83 79
Mail : cdc.coeurdupaysfort@wanadoo.fr

VALENCAY

D4



Borne pour les campings-cars

OUVERTURE : Du 01/01 au 31/12, tous les jours.

TARIF : Tarif service (forfait) : de 2 € à 4 € / Tarif stationnement/nuit : Gratuit



36600 VALENCAY
2 avenue de la Résistance
Tél. : 02 54 00 04 42
Mail : tourisme.valençay@orange.fr
www.valençay-tourisme.fr

VATAN

D5



Borne de camping car (camping municipal La Ruelle au Loup)

OUVERTURE : Du 01/04 au 30/09, tous les jours.

TARIF : Tarif service (forfait) simple service : 5 €



36150 VATAN

Rue du Collège

Tél. : 02 54 49 91 37 / 02 54 49 71 69

Mail : vatan.office.tourisme@orange.fr

www.vatan-en-berry.com

VELLES

G4



Aire de repos du Val de l'Indre

OUVERTURE : Du 01/01 au 31/12, tous les jours.

TARIF : Gratuit



36330 VELLES

A20

Tél. : 02 54 36 74 15

VIERZON

C6



Aire de Camping-car de Vierzon

OUVERTURE : Du 01/01 au 31/12, tous les jours.

TARIF : Autre Eau et électricité 20 minutes : 2 €

18100 VIERZON

Rue de la Piscine

Tél. : 02 48 53 09 33

VILLEQUIERS

D10



L'étape Berrichonne

OUVERTURE : Du 01/01 au 31/12, tous les jours.

TARIF : stationnement/nuit : 7,50 € / Tarif service (forfait) : 3 €



18800 VILLEQUIERS

Le Petit Azillon

Tél. : 02 48 26 15 97

Mail : stephane.chapelier@wanadoo.fr

http://etapeberrichonne.com



© Sophie Pamart

Légende

 Animaux à péris	 Park ng bus	 Loä tion de a raa nes
 Climatia tion	 Park ng	 Loä tion mobilhomes b alets ou bungalows
 Carte bana ire	 Salle de réunion colloque, séminaire	 Sanitaires doub es
 Chèque a a nes	 Bar, a fétéria a lon de thé	 Point alimentation
 Téléphone	 Res auration a r plaé	 Mab ine à lae r lingerie
 Aè s Internet	 à rdin, parc	 Aire de pique-nique
 Wifi	 Salon TV	 Res aurant
 Aè ne ur	 Animations a lle de lois rs	 Hôtel / hébergement
 Ep æ jeux enfants	 Terrae	 Res aurant gas rono- mique b aé par les grands guides
 Pis ne	 Loä tion de t es	 Bae s de plein air

 Logis	 Parc naturel régional de la Brenne	Label Tourisme et handicap
 Tables gourmandes du Berry	 Établie ment labellié Aa eil Vélo	 Via eil
 Route à q ues Cœur	 Office de Tourisme b aé	 Auditif
 à rdin Remarquable	 Plus Beaux Détours de France	 Moteur
 Bienø nue à la ferme	 Plus Beaux Villages de France	 Mental
 Vignobles et déo ue rtes	 Point de loä tion Berry ettes	 Fédération franç ie d'équitation
 Bienø nue au château	 Réè re Naturelle	 ffgolf® Fédération franç ie de golf
 Relais & Châteaux	 Demeure illus re	
 Qualité Tourism e	 Centre des Monuments Nationaux	

Les sites, loisirs, restaurants et hébergements du guide pratique sont classés par ordre alphabétique de ville, par classement en étoiles (pour les hôtels) et par ordre alphabétique de nom. Toutes les informations figurant sur cette brochure ont été fournies et validées par les sites et prestataires. Les tarifs indiqués correspondent aux tarifs adultes de base.

L'Agence de développement du Tourisme et des Territoires du Cher et l'Agence de Développement Touristique de l'Indre ne peuvent être tenues responsables des changements survenus après la validation des informations. Cette brochure n'est pas exhaustive et les Offices de Tourisme et Syndicats d'initiatives se tiennent à votre disposition pour de plus amples renseignements.



© Com' sur un Neige

**Agence de développement du
Tourisme et des Territoires du Cher**

Carré des Créateurs
11 rue Maurice Roy
CS40314
18023 Bourges Cedex

Tél. : 02 48 48 00 10
Email : info@ad2t.fr

**Agence de Développement
Touristique de l'Indre**

Maison Départementale
du Tourisme
Centre Colbert - Bât.I
1, place Eugène Rolland - B.P. 141
36003 Châteauroux Cedex

Tél. : 02 54 07 36 36
Email : berrylindretourisme@berry.fr